



Fundo de Pintura do Ministério das Finanças
"Janela", Manuel Baptista, 1988, óleo s/tela, 100 x 80 cm

FICHA TÉCNICA

PROPRIEDADE, RESPONSABILIDADE E COORDENAÇÃO GERAL

Ministério das Finanças

Secretaria Geral

Rua Alfândega, n.º5 - r/c

1100-016 LISBOA

Tel. 218 846 695 | Fax. 218 846 655

www.sgmf.pt

EDIÇÃO

ENIGMA
EDITORES

Av. dos Bombeiros Voluntários de Algés, 50 A

1495-021 ALGÉS

Tel. 218 205 212/3 | Fax. 218 238 980

Publicação Anual

Depósito Legal n.º 320 860/11

Tiragem

10.000 exemplares

FINANÇAS
2014



Índice

Membros do Governo

- 5 Gabinete da Ministra de Estado e das Finanças
- 6 Gabinete do Secretário de Estado Adjunto e do Orçamento
- 7 Gabinete da Secretária de Estado do Tesouro
- 8 Gabinete do Secretário de Estado das Finanças
- 9 Gabinete do Secretário de Estado dos Assuntos Fiscais
- 10 Gabinete do Secretário de Estado da Administração Pública

Administração Direta do Estado

- 12 Secretaria-Geral (SG)
- 14 Gabinete de Planeamento, Estratégia, Avaliação e Relações Internacionais (GPEARI)
- 16 Inspeção-Geral de Finanças (IGF)
- 22 Direção-Geral do Orçamento (DGO)
- 25 Direção-Geral do Tesouro e Finanças (DGTF)
- 28 Autoridade Tributária e Aduaneira (AT)
- 55 Direção-Geral da Administração e do Emprego Público (DGAEP)
- 57 Direção-Geral de Proteção Social aos Trabalhadores em Funções Públicas (ADSE)
- 59 Serviços Sociais da Administração Pública (SSAP)
- 61 Direção-Geral da Qualificação dos Trabalhadores em Funções Públicas (INA)

Administração Indireta do Estado

- 64 Caixa Geral de Aposentações, I. P. (CGA, I. P.)
- 66 Entidade de Serviços Partilhados da Administração Pública, I. P. (ESPAP, I. P.)

Empresa Pública

- 69 Agência de Gestão da Tesouraria e da Dívida Pública - IGCP, E. P. E

Outras Estruturas

- 73 Conselho Coordenador do Sistema de Controlo Interno da Administração Financeira do Estado (SCI)
- 75 Comissão de Normalização Contabilística (CNC)
- 79 Unidade Técnica de Acompanhamento de Projetos (UTAP)

Fundos Autónomos não Personalizados

- 81 Fundo de Estabilização Aduaneiro (FEA)
- 82 Fundo de Estabilização Tributário (FET)
- 83 Fundo de Regularização da Dívida Pública (FRDP)

Entidades Sob Tutela Conjunta

- 85 Agência para a Competitividade e Inovação, I. P. (IAPMEI)
- 88 Instituto de Financiamento da Agricultura e Pescas, I. P. (IFAP, I. P.)
- 90 Instituto da Habitação e da Reabilitação Urbana, I. P. (IHRU)
- 92 Programa Operacional Potencial Humano (POPH)

Empresas participadas

- 94 Empresas Participadas Pelo Estado

Anunciantes



por ordem alfabética

índice



Administração Direta do Estado

Administração Indireta do Estado

69 Agência de Gestão da Tesouraria e da Dívida Pública - IGCP, E. P. E

85 Agência para a Competitividade e Inovação, I. P. (IAPMEI)

Anunciantes

28 Autoridade Tributária e Aduaneira (AT)

64 Caixa Geral de Aposentações, I. P. (CGA, I. P.)

75 Comissão de Normalização Contabilística (CNC)

73 Conselho Coordenador do Sistema de Controlo Interno da Administração Financeira do Estado (SCI)

55 Direção-Geral da Administração e do Emprego Público (DGAEP)

61 Direção-Geral da Qualificação dos Trabalhadores em Funções Públicas (INA)

57 Direção-Geral de Proteção Social aos Trabalhadores em Funções Públicas (ADSE)

22 Direção-Geral do Orçamento (DGO)

25 Direção-Geral do Tesouro e Finanças (DGTF)

Empresas Participadas

94 Empresas Participadas Pelo Estado

Empresa Pública

66 Entidade de Serviços Partilhados da Administração Pública, I. P. (ESPAP, I. P.)

Entidades Sob Tutela Conjunta

Fundos Autónomos não Personalizados

81 Fundo de Estabilização Aduaneiro (FEA)

82 Fundo de Estabilização Tributário (FET)

83 Fundo de Regularização da Dívida Pública (FRDP)

5 Gabinete da Ministra de Estado e das Finanças

7 Gabinete da Secretária de Estado do Tesouro

14 Gabinete de Planeamento, Estratégia, Avaliação e Relações Internacionais (GPEARI)

6 Gabinete do Secretário de Estado Adjuntoe do Orçamento

10 Gabinete do Secretário de Estado da Administração Pública

8 Gabinete do Secretário de Estado das Finanças

9 Gabinete do Secretário de Estado dos Assuntos Fiscais

16 Inspeção-Geral de Finanças (IGF)

90 Instituto da Habitação e da Reabilitação Urbana, I. P. (IHRU)

88 Instituto de Financiamento da Agricultura e Pescas, I. P. (IFAP, I. P.)

Membros do Governo

Outras Estruturas

92 Programa Operacional Potencial Humano (POPH)

12 Secretaria-Geral (SG)

59 Serviços Sociais da Administração Pública (SSAP)

79 Unidade Técnica de Acompanhamento de Projetos (UTAP)



FINANÇAS 2014



Membros do Governo

Gabinete da Ministra de Estado e das Finanças

MINISTRA

Maria Luís Casanova Morgado Dias de Albuquerque, (Mestre)
Nomeada pelo Decreto do Presidente da República
nº76-B / 2013, D.R. nº 125, I Série, de 2 de julho

Endereço

Av. Infante D. Henrique, nº 1
1149-009 LISBOA
Telef. Geral: 218 816 800
Fax: 218 816 862
E-mail: gab.mf@mf.gov.pt
www.portugal.gov.pt

CHEFE DO GABINETE

Cristina Sofia Dias, (Mestre)

ADJUNTOS

Raquel Sabino Pereira, (Dr.^a)
Francisco Soares Machado, (Mestre)

TÉCNICOS ESPECIALISTAS

Miguel Barbosa, (Dr.)
Helena Neves, (Dr.^a)
Hilário Tinoco, (Dr.)
Ana Rangel Gonçalves, (Mestre)



Maria Luís Casanova Morgado Dias
de Albuquerque, (Mestre)

SECRETARIADO

Teresa Barreira
Isabel Garrido

SECRETARIADO

Rosário Abreu

TÉCNICA ESPECIALISTA PARA AS RELAÇÕES INTERNACIONAIS

Maria João Furtado, (Dr.^a)

TÉCNICAS ESPECIALISTAS PARA A COMUNICAÇÃO SOCIAL

Paula Cordeiro, (Dr.^a)
Nuno Vaz, (Dr.)

Gabinete do Secretário de Estado Adjunto e do Orçamento

SECRETÁRIO DE ESTADO ADJUNTO E DO ORÇAMENTO

Helder Gomes dos Reis, (Mestre)

Nomeado pelo Decreto do Presidente da República
nº76-C / 2013, D.R. nº 125, I Série, de 2 de julho

Endereço

Av. Infante D. Henrique, nº 1
1149-009 LISBOA
Telef. Geral: 218 816 800
Fax: 218 817 318
E-mail: gseo@mf.gov.pt
www.portugal.gov.pt

CHEFE DO GABINETE

Jaime Pereira Alves, (Dr.)

ADJUNTOS

Carla Libânio, (Dr.^a)
Ana Filipa Correia, (Dr.^a)

TÉCNICOS ESPECIALISTAS

Daniel Rodrigues, (Dr.)
Vitor Hugo Trigo, (Dr.)
Ana Calado Pinto, (Dr.^a)
Ana Campino, (Dr.^a)



Helder Gomes dos Reis, (Mestre)

SECRETARIADO

Mariana Soares Albergaria
Beatriz Cracel
Ana Maurício

Gabinete da Secretária de Estado do Tesouro

SECRETÁRIA DE ESTADO DO TESOIRO

Maria Isabel Cabral de Abreu Castelo Branco, (Dr.^a)
Nomeada pelo Decreto do Presidente da República
nº 99-A / 2013, D.R. nº 168, I Série, de 2 de setembro

Endereço

Av. Infante D. Henrique, nº 1
1149-009 LISBOA
Telef. Geral: 218 816 800
Fax: 218 817 209
E-mail: gabinete.set@mf.gov.pt
www.portugal.gov.pt

CHEFE DO GABINETE

Filipa Alarcão, (Dr.^a)

ADJUNTOS

Conceição Cordovil, (Dr.^a)
Alberto Saavedra, (Dr.)

TÉCNICOS ESPECIALISTAS

Margarida Alves de Sousa, (Dr.^a)
Francisco Moraes, (Dr.)



Maria Isabel Cabral de Abreu
Castelo Branco, (Dr.^a)

SECRETARIADO

Margarida Sarmento
Maria Ana Sampayo

Gabinete do Secretário de Estado das Finanças

SECRETÁRIO DE ESTADO DAS FINANÇAS

Manuel Luís Rodrigues, (Prof. Doutor)

Nomeado pelo Decreto do Presidente da República
nº76-C / 2013, D.R. nº 125, I Série, de 2 de julho

Endereço

Av. Infante D. Henrique, nº 1
1149-009 LISBOA
Telef. Geral: 218 816 800
Fax: 218 817 209
E-mail: gabinete.sef@mf.gov.pt
www.portugal.gov.pt

CHEFE DO GABINETE

Abel Mascarenhas, (Eng.º)

ADJUNTOS

Pedro Borges, (Dr.)
João Gouveia, (Dr.)
Maria Campilho, (Dr.ª)

TÉCNICOS ESPECIALISTAS

Filipa Franco, (Dr.ª)
Susana Oliveira, (Dr.ª)



Manuel Luís Rodrigues, (Prof. Doutor)

SECRETARIADO

Isabel Martins Ramos
Maria Barroso

Gabinete do Secretário de Estado dos Assuntos Fiscais



Paulo de Faria Lince Nuncio, (Dr.)

SECRETÁRIO DE ESTADO DOS ASSUNTOS FISCAIS

Paulo de Faria Lince Nuncio, (Dr.)

Nomeado pelo Decreto do Presidente da República

nº 76-C / 2013, D.R. nº 125, I Série, de 2 de julho

Endereço

Av. Infante D. Henrique, nº 1

1149-009 LISBOA

Telef. Geral: 218 816 800

Fax: 218 817 129

E-mail: seaf@mf.gov.pt

www.portugal.gov.pt

CHEFE DO GABINETE

Manuel Nobre Gonçalves, (Mestre)

ADJUNTOS

Filipe Abreu, (Dr.)

Mafalda Alves, (Dr.^a)

Isaque Ramos, (Dr.)

TÉCNICOS ESPECIALISTAS

João Capella Ramos, (Mestre)

Jorge Tracana de Carvalho, (Dr.)

Bruna Melo, (Dr.^a)

SECRETARIADO

Ana Paula Pinto

Anabela de Jesus

Gabinete do Secretário de Estado da Administração Pública

SECRETÁRIO DE ESTADO DA ADMINISTRAÇÃO PÚBLICA

José Maria Teixeira Leite Martins, (Dr.)

Nomeado pelo Decreto do Presidente da República
nº 126-I/2013, D.R. nº252, I Série, de 30 de dezembro

Endereço

Av. Infante D. Henrique, nº 1
1149-009 LISBOA
Telef. Geral: 218 816 800
Fax: 218 816 880
E-mail: seap@mf.gov.pt
www.portugal.gov.pt

CHEFE DO GABINETE

Cristina Augusto Ribeiro, (Dr.ª)

ADJUNTOS

Ana Cristina Santos, (Dr.ª)
Conceição Leão Baptista, (Dr.ª)
Edite Jesus Dias, (Dr.ª)

TÉCNICOS ESPECIALISTAS

Sérgio Agraíno Rodrigues, (Dr.)
Sofia Abreu Lopes, (Dr.ª)



José Maria Teixeira Leite Martins, (Dr.)

SECRETARIADO

Rita Pires

FINANÇAS 2014



Administração Direta do Estado

Secretaria-Geral (SG)

Rua Alfândega, n.º 5 - R/C
1100-016 LISBOA
Telef.: 218 846 600
Fax: 218 846 655
E-mail: relacoes.publicas@sgmf.pt
www.sgmf.pt

SECRETÁRIA-GERAL

Maria Júlia Ladeira, (Eng.ª)



SECRETÁRIO-GERAL ADJUNTO

Adérito Tostão, (Dr.)
aderito.tostao@sgmf.pt

Estrutura Orgânica

Serviços	Titulares			
	Nome	Endereço	Telef./Fax	E-mail
Direção de Serviços de Inovação e Qualidade	Regina Neves Lopes, (Dr.ª)	Rua Alfândega, nº 5 - R/C 1100-016 LISBOA	218 846 855	regina.lopes@sgmf.pt
Direção de Serviços de Gestão de Recursos Humanos e Financeiros		Rua Alfândega, nº 5 - R/C 1100-016 LISBOA	218 846 636	
Divisão de Gestão de Recursos Humanos	Rute Carla Marques Pinto, (Dr.ª)	Rua Alfândega, nº 5 - R/C 1100-016 Lisboa	218 846 753	rute.pinto@sgmf.pt
Divisão de Planeamento e Gestão Financeira	Paula Leal, (Dr.ª)	Rua Alfândega, nº 5 - R/C 1100-016 LISBOA	218 846 821	paula.leal@sgmf.pt
Direção de Serviços de Apoio Jurídico e Contencioso	Virginia Silva, (Dr.ª)	Rua Alfândega, nº 5 - R/C 1100-016 LISBOA	218 846 772	virginia.silva@sgmf.pt
Direção de Serviços de Arquivos e Documentação		Rua Alfândega, nº 5 - R/C 1100-016 LISBOA	218 846 623	
Divisão de Arquivos	Ana Gaspar, (Dr.ª)	Largo do Terreiro do Trigo, 29 1100-063 LISBOA	218 854 108	ana.gaspar@sgmf.pt
Direção de Serviços de Informação e Relações Públicas	Maria de Jesus Magalhães Ramalho, (Dr.ª)	Rua Alfândega, nº 5 - R/C 1100-016 LISBOA	218 846 634	jesus.ramalho@sgmf.pt
Unidade Ministerial de Compras	João Paulo Silva Baptista, (Dr.)	Rua Alfândega, nº 5 - R/C 1100-016 LISBOA	218 846 652	joao.baptista@sgmf.pt
Divisão de Gestão de Aprovisionamento e Património	Maria da Conceição Ribeiro, (Dr.ª)	Rua Alfândega, nº 5 - R/C 1100-016 LISBOA	218 846 678	conceicao.ribeiro@sgmf.pt

Missão e Atribuições

A Secretaria-Geral do Ministério das Finanças tem por missão assegurar o apoio técnico e administrativo aos gabinetes dos membros do Governo integrados no MF e aos demais órgãos e serviços nele integrados, nos domínios da gestão de recursos internos, do apoio técnico, jurídico e do contencioso, da documentação e informação e da comunicação e relações públicas.

A Secretaria-Geral prossegue as seguintes atribuições:

- Apoiar administrativa, técnica e juridicamente os gabinetes dos membros do Governo integrados no MF bem como os órgãos, serviços, comissões, e grupos de trabalho que não disponham de meios apropriados, bem como assegurar os serviços de apoio jurídico-contencioso do MF;
- Assegurar a prestação centralizada de serviços comuns, designadamente na área de recursos humanos, financeiros, logísticos e patrimoniais, em particular para os serviços integrados na administração direta, no âmbito do MF;
- Assegurar as funções de Unidade Ministerial de Compras;
- Assegurar as funções de Unidade de Gestão Patrimonial do MF;
- Gerir o edifício sede do MF bem como outras instalações que lhe estejam afetas, e coordenar as ações referentes à organização e preservação do património e arquivo histórico, procedendo à recolha, tratamento, conservação e comunicação dos arquivos que deixaram de ser de uso corrente por parte dos organismos produtores;
- Assegurar as atividades do MF no âmbito da comunicação e relações públicas e gerir a documentação e informação, assegurando o funcionamento da biblioteca, dos arquivos dos gabinetes dos membros do Governo integrados no MF e da SG;
- Promover a aplicação das medidas de política de organização e de recursos humanos definidas para a Administração Pública, coordenando e apoiando os serviços e organismos do MF na respetiva implementação, bem como emitir pareceres em matéria de organização, recursos humanos e criação ou alteração de mapas de pessoal;
- Processar, financiar e pagar as despesas resultantes de reconstituição de bens do Estado ou de indemnizações devidas a trabalhadores ou terceiros, nos termos definidos na lei.

Diplomas Legais

Decreto-Lei n.º 117/2011, de 15 de dezembro

Decreto Regulamentar n.º 37/2012, de 10 de abril

Portaria n.º 112/2012, de 27 de abril

Despacho n.º 7489/2012, de 31 de maio



Gabinete de Planeamento, Estratégia, Avaliação e Relações Internacionais (GPEARI)

Av. Infante D. Henrique, n.º 1 - 1.º
1100-278 LISBOA
Telef.: 218 823 390
Fax: 218 823 399
E-mail: gpeari@gpeari.min-financas.pt
www.gpeari.min-financas.pt

DIRETORA-GERAL

Vanda Cunha, (Mestre)
vanda.cunha@gpeari.min-financas.pt



Estrutura Orgânica

Serviços	Titulares			
	Nome	Endereço	Telef./Fax	E-mail
Departamento de Análise Económica e Finanças Públicas	José Carlos Pereira, (Prof. Doutor)	Av. Infante D. Henrique, n.º 1 - 1.º 1100-278 LISBOA	218 803 150 218 823 399	jpereira@gpeari.min-financas.pt
Departamento de Política Europeia	Paula Costa, (Dr.ª)	Av. Infante D. Henrique, n.º 1 - 1.º 1100-278 LISBOA	218 802 090 218 823 399	pfc@gpeari.min-financas.pt
Departamento de Mercados, Serviços e Contencioso	Gabriela Guerreiro, (Dr.ª)	Av. Infante D. Henrique, n.º 1 - 1.º 1100-278 LISBOA	218 823 244 218 823 399	gog@gpeari.min-financas.pt
Departamento de Cooperação e Instituições	Rosa Caetano, (Dr.ª)	Av. Infante D. Henrique, n.º 1 - 1.º 1100-278 LISBOA	218 823 243 218 823 399	rnc@gpeari.min-financas.pt
Divisão de Relações Bilaterais	Ana Barreto, (Dr.ª)	Av. Infante D. Henrique, n.º 1 - 1.º 1100-278 LISBOA	218 823 426 218 823 399	acb@gpeari.min-financas.pt
Divisão de Relações Multilaterais	Ana Ferreira, (Dr.ª)	Av. Infante D. Henrique, n.º 1 - 1.º 1100-278 LISBOA	218 823 406 218 823 399	a.ferreira@gpeari.min-financas.pt
Departamento de Planeamento e Gestão	Beatriz Teixeira, (Dr.ª)	Av. Infante D. Henrique, n.º 1 - 1.º 1100-278 LISBOA	218 803 153 218 823 399	beatriz.teixeira@gpeari.min-financas.pt
Divisão de Apoio à Gestão	Ana Oliveira, (Dr.ª)	Av. Infante D. Henrique, n.º 1 - 1.º 1100-278 LISBOA	218 807 181 218 823 399	acoliveira@gpeari.min-financas.pt

Natureza e Atribuições

O Gabinete de Planeamento, Estratégia, Avaliação e Relações Internacionais (GPEARI) do Ministério das Finanças tem por missão garantir o apoio à formulação de políticas e ao planeamento estratégico e operacional, em articulação com a programação financeira, assegurar, diretamente ou sob sua coordenação, as relações internacionais, acompanhar e avaliar a execução de políticas, dos instrumentos de planeamento e os resultados dos sistemas de organização e gestão, em conjunto com os demais serviços do Ministério.

São atribuições específicas do GPEARI:

- Prestar apoio em matéria de definição e estruturação das políticas, prioridades e objetivos do Ministério das Finanças;
- Contribuir para a conceção e execução da política legislativa do Ministério;
- Apoiar a definição das principais opções em matéria orçamental e assegurar a articulação entre os instrumentos de planeamento, de previsão orçamental, de reporte e de prestação de contas;
- Analisar o impacto da evolução dos agregados macroeconómicos relevantes na gestão e controlo da política fiscal e orçamental e elaborar projeções das principais variáveis macroeconómicas, tendo em vista a programação orçamental de médio prazo;
- Assegurar a elaboração das Grandes Opções do Plano, em articulação com os departamentos competentes dos demais ministérios;
- Elaborar, difundir e apoiar a criação de instrumentos de planeamento, de programação financeira e de avaliação de políticas e programas do Ministério;
- Garantir a produção de informação adequada, designadamente estatística, no quadro do sistema estatístico nacional, nas áreas de intervenção do Ministério;
- Coordenar a atividade do MF no âmbito das relações bilaterais, europeias e multilaterais;
- Assegurar o desenvolvimento dos sistemas de avaliação de serviços no âmbito do Ministério das Finanças, coordenar e controlar a sua aplicação e exercer as demais competências que lhe sejam atribuídas na lei sobre esta matéria.
- Proceder ao levantamento de diplomas que incidam sobre matérias da competência do Ministério que careçam de regulamentação;
- Coordenar a transposição de diretivas comunitárias que incidam sobre matérias enquadradas nas áreas de atuação do Ministério.

Diplomas Legais

Decreto-Lei n.º 117/2011, de 15 de dezembro

Decreto Regulamentar n.º 48/2012, de 22 de agosto

Portaria n.º 192/2013, de 27 de maio

Despacho n.º 10011/2013, de 2 de julho

Rua Angelina Vidal, 41
1199-005 LISBOA
Telef.: 218 113 500
Fax: 218 162 573
E-mail: igfinancas@igf.min-financas.pt
www.igf.min-financas.pt

INSPETOR-GERAL DE FINANÇAS

Maria Isabel da Silva Castelão F. da Silva, (Dr.^a)



SUBINSPETORES-GERAIS DE FINANÇAS (SIG)

José António Viegas Ribeiro, (Dr.)

Mário Rui Tavares da Silva, (Dr.)

Os titulares dos cargos de direção e de funções de chefia são:

Serviços	Titulares			
	Nome	Endereço	Telef./Fax	E-mail
Inspetora-Geral	Maria Isabel Castelão Silva, (Dr. ^a)	Rua Angelina Vidal, 41 1199-005 LISBOA	218 160 080	isabelsilva@igf.min-financas.pt
Subinspetor-Geral	José António Viegas Ribeiro, (Dr.)	Rua Angelina Vidal, 41 1199-005 LISBOA	218 160 080	viegasribeiro@igf.min-financas.pt
Subinspetor-Geral	Mário Rui Tavares da Silva, (Dr.)	Rua Angelina Vidal, 41 1199-005 LISBOA	218 160 080	marioruisilva@igf.min-financas.pt
Inspetor de Finanças Diretora	Acácio Carvalhal Costa, (Dr.)	Rua Angelina Vidal, 41 1199-005 LISBOA	218 113 500	carvalhalcosta@igf.min-financas.pt
Inspetora de Finanças Diretora	Ana Margarida Fernandes, (Dr. ^a).	Rua Angelina Vidal, 41 1199-005 LISBOA	218 113 500	anafernandes@igf.min-financas.pt
Inspetora de Finanças Diretora	Ana Paula Barata Salgueiro, (Dr. ^a).	Rua Angelina Vidal, 41 1199-005 LISBOA	218 113 500	anapaulasalgueiro@igf.min-financas.pt
Inspetor de Finanças Diretor	Carlos Fernando Calhau Trigacheiro, (Dr.)	Rua Angelina Vidal, 41 1199-005 LISBOA	218 113 500	carlostrigacheiro@igf.min-financas.pt
Inspetor de Finanças Diretor	Domingos Melão Martins, (Dr.)	Rua Angelina Vidal, 41 1199-005 LISBOA	218 113 500	domingosmelao@igf.min-financas.pt
Inspetor de Finanças Diretor	Heitor Reis Agrochão, (Dr.)	Rua Angelina Vidal, 41 1199-005 LISBOA	218 113 500	heitoragrochao@igf.min-financas.pt
Inspetor de Finanças Diretor	José Henrique Rodrigues Polaco, (Dr.)	Rua Angelina Vidal, 41 1199-005 LISBOA	218 113 500	henriquepolaco@igf.min-financas.pt
Inspetor de Finanças Diretor	José Maria Pedro, (Dr.)	Rua Angelina Vidal, 41 1199-005 LISBOA	218 113 500	josepedro@igf.min-financas.pt
Inspetora de Finanças Diretora	Manuela Fernanda da Rocha Garrido, (Dr. ^a)	Rua Angelina Vidal, 41 1199-005 LISBOA	218 113 500	manuelagarrido@igf.min-financas.pt

Serviços	Titulares			
	Nome	Endereço	Telef./Fax	E-mail
Chefe de Equipa	Alexandre Virgílio Amado, (Dr.)	Rua Dr. Alfredo Magalhães, 8 - 2º 4000-061 PORTO	222 088 819	alexandreamado@igf.min-financas.pt
Chefe de Equipa	Ana Maria Castro Leal, (Dr.ª)	Rua Angelina Vidal, 41 1199-005 LISBOA	218 113 500	analeal@igf.min-financas.pt
Chefe de Equipa	Anabela Marques de Bastos, (Dr.ª)	Rua Angelina Vidal, 41 1199-005 LISBOA	218 113 500	anabelabastos@igf.min-financas.pt
Chefe de Equipa	António Anunciação Duarte, (Dr.)	Rua Angelina Vidal, 41 1199-005 LISBOA	218 113 500	aduarte@igf.min-financas.pt
Chefe de Equipa	António Manuel Fernandes Pega, (Dr.)	Rua Dr. Alfredo Magalhães, 8 - 2º 4000-061 PORTO	222 088 819	antoniopega@igf.min-financas.pt
Chefe de Equipa	António Manuel Ferreira Santos (Dr.)	Rua Angelina Vidal, 41 1199-005 LISBOA	218 113 500	afsantos@igf.min-financas.pt
Chefe de Equipa	Belmiro Augusto Morais (Dr.)	Rua Dr. Alfredo Magalhães, 8 - 2º 4000-061 PORTO	222 088 819	belmiromorais@igf.min-financas.pt
Chefe de Equipa	Fernando Lobo do Vale (Dr.)	Rua Angelina Vidal, 41 1199-005 LISBOA	218 113 500	lobodovale@igf.min-financas.pt
Chefe de Equipa	Filomena Martinho Bacelar, (Dr.ª)	Rua Angelina Vidal, 41 1199-005 LISBOA	218 113 500	filomenabacelar@igf.min-financas.pt
Chefe de Equipa	João Capela Borralho, (Dr.)	Rua Angelina Vidal, 41 1199-005 LISBOA	218 113 500	capelaborralho@igf.min-financas.pt
Chefe de Equipa	José António Magalhães Oliveira, (Dr.)	Rua Angelina Vidal, 41 1199-005 LISBOA	218 113 500	joseoliveira@igf.min-financas.pt
Chefe de Equipa	José Carlos Pereira Nunes, (Dr.)	Rua Angelina Vidal, 41 1199-005 LISBOA	218 113 500	pereiranunes@igf.min-financas.pt
Chefe de Equipa	José Curto Longo, (Dr.)	Rua Angelina Vidal, 41 1199-005 LISBOA	218 113 500	josecortolongo@igf.min-financas.pt
Chefe de Equipa	Lídia Vasco Antunes, (Dr.ª)	Rua Angelina Vidal, 41 1199-005 LISBOA	218 113 500	lidiaantunes@igf.min-financas.pt
Chefe de Equipa	Luís Manuel Clode Moreira, (Dr.)	Rua Dr. Alfredo Magalhães, 8 - 2º 4000-061 PORTO	222 088 819	lclodemoreira@igf.min-financas.pt
Chefe de Equipa	Luís Manuel de Oliveira Metelo, (Dr.)	Rua Angelina Vidal, 41 1199-005 LISBOA	218 113 500	luismetelo@igf.min-financas.pt
Chefe de Equipa	Luís Marçal, (Dr.)	Rua Angelina Vidal, 41 1199-005 LISBOA	218 113 500	luismarcal@igf.min-financas.pt
Chefe de Equipa	Maria Amélia Monteiro, (Dr.ª)	Rua Dr. Alfredo Magalhães, 8 - 2º 4000-061 PORTO	222 088 819	ameliamonteiro@igf.min-financas.pt
Chefe de Equipa	Maria Antónia Prazeres Pereira, (Dr.ª)	Rua Angelina Vidal, 41 1199-005 LISBOA	218 113 500	antoniapereira@igf.min-financas.pt
Chefe de Equipa	Maria Helena Lopes Carrapico, (Dr.ª)	Rua Angelina Vidal, 41 1199-005 LISBOA	218 113 500	helenalopes@igf.min-financas.pt
Chefe de Equipa	Marlene Fernandes, (Dr.ª)	Rua Angelina Vidal, 41 1199-005 LISBOA	218 113 500	marlenefernandes@igf.min-financas.pt
Chefe de Equipa	Nuno Manuel Remis Marques Gomes, (Dr.)	Rua Angelina Vidal, 41 1199-005 LISBOA	218 113 500	nunogomes@igf.min-financas.pt
Chefe de Equipa	Paula Idalina Garcia Duarte, (Dr.ª)	Rua Dr. Alfredo Magalhães, 8 - 2º 4000-061 PORTO	222 088 819	pauladuarte@igf.min-financas.pt
Chefe de Equipa	Renato Pinho Marques, (Dr.)	Rua Angelina Vidal, 41 1199-005 LISBOA	218 113 500	renatomarques@igf.min-financas.pt
Chefe de Equipa	Ricardo Jorge Reis, (Dr.)	Rua Angelina Vidal, 41 1199-005 LISBOA	218 113 500	ricardoreis@igf.min-financas.pt
Chefe de Equipa	Rui Vaz Macedo Ribeiro, (Eng.º)	Rua Dr. Alfredo Magalhães, 8 - 2º 4000-061 PORTO	222 088 819	ruiribeiro@igf.min-financas.pt
Chefe de Equipa	Sónia Maria da Silva Barbosa, (Dr.ª)	Rua Dr. Alfredo Magalhães, 8 - 2º 4000-061 PORTO	222 088 819	soniabarbosa@igf.min-financas.pt

Serviços	Titulares			
	Nome	Endereço	Telef./Fax	E-mail
Chefe de Equipa	Teresa Curto Silva, (Dr.ª)	Rua Angelina Vidal, 41 1199-005 LISBOA	218 113 500	teresasilva@igf.min-financas.pt
Chefe de Equipa	Virgílio Fernandes, (Dr.)	Rua Angelina Vidal, 41 1199-005 LISBOA	218 113 500	virgiliofernandes@igf.min-financas.pt

A estrutura orgânica da IGF obedece ao disposto no Decreto-Lei n.º 96/2012, de 23 de abril, regulado pela Portaria n.º 174/2012, de 29 de maio e nos despachos proferidos anualmente pelo Inspetor-Geral de Finanças.

O Decreto-Lei n.º 96/2012, de 23 de abril, que titula a lei orgânica da Inspeção-Geral de Finanças (IGF), adota um modelo organizacional no quadro das orientações definidas pelo Programa de Reestruturação da Administração Central do Estado (PRACE) e dos objetivos do Programa do Governo no tocante à modernização administrativa e à melhoria da qualidade dos serviços públicos.

Assim:

1- Nas áreas de missão, o pessoal integrado no respetivo mapa de pessoal e os funcionários que prestem serviço na IGF, considerando a respetiva qualificação técnico-científica e profissional, são integrados nos seguintes centros de competências e afetos às ações com uma filosofia de organização baseada numa estrutura matricial e com a constituição de equipas multidisciplinares para o desenvolvimento dos projetos coordenados por Subinspetores-Gerais ou pelo Inspetor Geral:

- a) Controlo financeiro comunitário.
- b) Controlo financeiro público.
- c) Controlo financeiro empresarial.
- d) Controlo da administração tributária.
- e) Avaliação de intervenções e entidades públicas.
- f) Controlo de tecnologias e sistemas de informação.
- g) Controlo da administração local autárquica.

2 - Na área de suporte ficou consagrada uma estrutura baseada num modelo hierarquizado.

3 - São órgãos da IGF:

- a) A IGF é dirigida por um inspetor-geral, coadjuvado por quatro Subinspetores-Gerais, cargos de direção superior de 1.º e 2.º grau, respetivamente.
- b) Um dos Subinspetores-Gerais é responsável pelo centro de competências do controlo da administração local autárquica.
- c) É ainda órgão da IGF o Conselho de Inspeção.

4 - As atividades inseridas na missão da IGF são estruturadas em projetos ou ações. A estrutura matricial a que se refere o art.º 7º da Lei Orgânica baseia-se em equipas multidisciplinares, dirigidas por:

- a) Inspetores de finanças diretores;
- b) Inspetores designados para a chefia das equipas multidisciplinares.

5 - A direção superior, a direção intermédia e a chefia das equipas multidisciplinares é estabelecida, anualmente, por Despacho do Inspetor-Geral, ao abrigo das disposições dos artigos 22.º da Lei n.º 4/2004, de 15 de janeiro, e 4.º do Decreto-Lei n.º 96/2012 de 23 de abril.

Missão e Atribuições

1 - A IGF tem por missão assegurar o controlo estratégico da administração financeira do Estado, compreendendo o controlo da legalidade e a auditoria financeira e de gestão, bem como a avaliação de serviços e organismos, atividades e programas, e também a de prestar apoio técnico especializado, abrangendo todas as entidades do setor público administrativo, incluindo autarquias locais, entidades equiparadas e demais formas de organização territorial autárquica, e empresarial, bem como dos setores privado e cooperativo, neste caso quando sejam sujeitos de relações financeiras ou tributárias com o Estado ou com a União Europeia ou quando se mostre indispensável ao controlo indireto de quaisquer entidades abrangidas pela sua ação.

2 - A IGF, enquanto serviço de controlo estratégico, prossegue as seguintes atribuições:

- a) Exercer, no âmbito da administração financeira do Estado, a auditoria e o controlo nos domínios orçamental, económico, financeiro e patrimonial, de acordo com os princípios da legalidade, da regularidade e da boa gestão financeira, contribuindo para a economia, a eficácia e a eficiência na obtenção das receitas públicas e na realização das despesas públicas, nacionais e europeias;
- b) Proceder a ações sistemáticas de auditoria financeira, incluindo a orçamental, com a colaboração da Direção-Geral do Orçamento, de controlo e avaliação dos serviços e organismos, atividades e programas da administração financeira do Estado, incluindo autarquias locais, entidades equiparadas e demais formas de organização territorial autárquica, bem como outras entidades que integrem o universo das administrações públicas em contas nacionais, com especial incidência nas áreas da organização, gestão pública, funcionamento e recursos humanos, visando a qualidade e eficiência dos serviços públicos;
- c) Presidir ao Conselho Coordenador do Sistema de Controlo Interno, bem como elaborar o plano estratégico plurianual e os planos de ações anuais para efeitos da Lei de Enquadramento Orçamental;
- d) Exercer as funções de autoridade de auditoria e desempenhar as funções de interlocutor nacional da Comissão Europeia nos domínios do controlo financeiro e da proteção dos interesses financeiros relevados no Orçamento Europeu;
- e) Realizar ações de coordenação, articulação e avaliação da fiabilidade dos sistemas de controlo interno dos fluxos financeiros de fundos públicos, nacionais e comunitários;
- f) Realizar auditorias financeiras, de sistemas e de desempenho, inspeções, análises de natureza económico-financeira, exames fiscais e outras ações de controlo às entidades, públicas e privadas, abrangidas pela sua intervenção;
- g) Realizar auditorias informáticas, em especial à qualidade e segurança dos sistemas de informação, relativamente às entidades, públicas, privadas ou cooperativas, objeto da sua intervenção;
- h) Realizar inspeções, inquéritos, sindicâncias e averiguações a quaisquer serviços públicos ou pessoas coletivas de direito público, para avaliação da qualidade dos serviços, através da respetiva eficácia e eficiência, bem como desenvolver o procedimento disciplinar, quando for o caso, nas entidades abrangidas pela sua intervenção;
- i) Instruir e decidir os processos de contraordenação resultantes da supervisão das entidades parafinanceiras;
- j) Avaliar e controlar o cumprimento da legislação que regula os recursos humanos da Administração Pública;
- k) Avaliar e controlar a qualidade dos serviços prestados ao cidadão por entidades do setor público, privado ou cooperativo, em regime de concessão ou de contrato de associação;
- l) Participar aos órgãos competentes para a investigação criminal os factos com relevância jurídico-criminal.

3 - A IGF assegura ainda, sem prejuízo das competências próprias das regiões autónomas, a prossecução das seguintes atribuições relativas às autarquias locais e ao setor empresarial local:

- a) Efetuar ações, as quais se consubstanciam, nos termos da lei, na realização de inspeções, inquéritos e sindicâncias aos órgãos e serviços das autarquias locais e entidades equiparadas;
- b) Propor a instauração de processos disciplinares resultantes da atividade inspetiva, nos termos da lei;
- c) Proceder à instrução dos processos no âmbito da tutela sobre a administração autárquica e entidades equiparadas;
- d) Contribuir para a boa aplicação das leis e regulamentos, instruindo os órgãos e serviços das autarquias locais sobre os procedimentos mais adequados;
- e) Estudar e propor medidas que visem uma maior eficiência do exercício da tutela sobre as autarquias locais;
- f) Colaborar, em especial com a Direção-Geral das Autarquias Locais e com as comissões de coordenação e desenvolvimento regional, na aplicação da legislação respeitante às autarquias locais e entidades equiparadas;
- g) Assegurar a ação inspetiva no domínio do ordenamento do território, em articulação com a Inspeção-Geral da Agricultura, do Mar, do Ambiente e Ordenamento do Território;
- h) Solicitar informações aos órgãos e serviços da administração autárquica e entidades equiparadas nos termos da lei;
- i) Analisar as queixas, denúncias, participações e exposições respeitantes à atividade desenvolvida pelas entidades tuteladas, propondo, quando necessário, a adoção das medidas tutelares adequadas;
- j) Assegurar a elaboração de estudos, informações e pareceres sobre matérias com incidência nas suas atribuições respeitantes à administração autárquica, assim como participar na elaboração de diplomas legais, sempre que para tal for solicitada;

- k) Assegurar a divulgação dos resultados da atividade operacional de inspeção e colaborar no cumprimento de medidas adequadas e na proposta de medidas tendentes à eliminação das deficiências e irregularidades encontradas;
- l) Promover a divulgação das normas em vigor, assegurando a realização das ações de comunicação adequadas.

4 - Enquanto serviço de apoio técnico especializado, incumbe à IGF:

- a) Elaborar projetos de diplomas legais e dar parecer sobre os que lhe sejam submetidos;
- b) Promover a investigação técnica, efetuar estudos e emitir pareceres;
- c) Participar, bem como prestar apoio técnico, em júris, comissões e grupos de trabalho, nacionais e comunitários;
- d) Assegurar, no âmbito da sua missão, a articulação e cooperação com entidades congéneres estrangeiras e organizações internacionais, bem como com organismos nacionais;
- e) Prestar o apoio técnico especializado para que se encontre vocacionada, designadamente mediante a promoção de investigação técnica, a realização de estudos e a emissão de pareceres, bem como a participação em júris, comissões e grupos de trabalho, nacionais e europeus.

5 - A intervenção da IGF incide sobre as entidades do setor público administrativo, incluindo autarquias locais, entidades equiparadas e demais formas de organização territorial autárquica, e empresarial, bem como dos setores privado e cooperativo, quando sejam sujeitos de relações financeiras ou tributárias com o Estado ou com a União Europeia ou quando se mostre indispensável ao controlo indireto de quaisquer entidades abrangidas pela sua ação.

6 - A IGF prossegue as atribuições respeitantes às autarquias locais e entidades equiparadas na dependência funcional do membro do Governo responsável pela área das finanças, em articulação com o membro do Governo responsável pela área da administração local autárquica.

Diplomas Legais

Decreto-Lei n.º 96/2012, de 23 de abril - Lei Orgânica da IGF

Portaria n.º 174/2012, de 29 de maio

Portaria 9/2012 de 10 de janeiro - Confere à IGF a fiscalização do cumprimento do pedido de parecer prévio aos membros do governo responsáveis pelas Finanças e pela Administração Pública relativos às contratações em regime de tarefa e avença, bem como à contratação para outros serviços.

Decreto-Lei n.º 249/2009, de 21 janeiro e Portaria n.º 293/2009, de 24 março - Atribui à IGF a competência de fiscalização da atividade do Fundo de Reabilitação e Conservação Patrimonial e, em concreto, para emitir parecer sobre o relatório de gestão e contas.

Lei 54/2008, de 4 de setembro - Cria o Conselho de Prevenção da Corrupção (CPC), entidade administrativa independente, que desenvolve atividade no domínio da prevenção da corrupção e infrações conexas e que, entre outros membros, integra o Inspetor-Geral de Finanças.

Decreto-Lei n.º 225/2008, de 20 novembro - Cria o Conselho Nacional de Supervisão de Auditoria (CNSA) e estende o âmbito das atribuições das entidades que o integram (Banco de Portugal, Comissão do Mercado de Valores Mobiliários, Instituto de Seguros de Portugal, Ordem dos Revisores Oficiais de Contas e Inspeção-Geral de Finanças) à participação no CNSA.

Decreto-Lei n.º 175/2008, de 26 agosto - Atribui à IGF a competência de fiscalização da atividade do FINOVA e, em concreto, para emitir parecer sobre as contas anuais.

Decreto-Lei n.º 167/2008, de 26 agosto - Atribui à IGF poderes de fiscalização e controlo praticadas por entidade beneficiárias de indemnizações compensatórias e, ainda, a incumbência de divulgar, na sua página Web, as subvenções públicas concedidas por entidades públicas que ultrapassem determinados limiares, em função de comunicações semestrais efetuadas por aquelas.

RCM n.º 34/2008, de 22 fevereiro - Incumbe a IGF de realizar auditorias de avaliação da qualidade da despesa pública e da gestão de tesouraria a serviços da administração direta e indireta do Estado que registem, no final do 4.º trimestre de 2008, um Prazo Médio de Pagamentos superior a 180 dias.

Decretos-Lei n.ºs 187/2002 e n.º 188/2002, de 21 de agosto - Atribuem à IGF a competência para emitir pareceres sobre as contas, respetivamente do Fundo de Sindicação de Capital de Risco e do Fundo de Garantia para a Titularização de Créditos.

Decreto-Lei n.º 323/2007, de 28 setembro - Estabelece as regras e os procedimentos a adotar para a acreditação do organismo pagador das despesas financiadas pelo FEAGA e pelo FEADER e atribui à IGF a competência para certificar as respetivas contas.

Decreto-Lei n.º 312/2007, de 17 setembro - Define o modelo de governação do Quadro de Referência Estratégico Nacional 2007-2013 (QREN) e dos respetivos programas operacionais, estabelecendo que as funções de autoridade de auditoria do QREN e dos PO de cooperação territorial, para os quais venha a ser cometida esta responsabilidade a Portugal, são exercidas pela IGF.

Portaria n.º 78/2008, de 25 de janeiro - Confere à IGF a qualidade de Autoridade de Auditoria no âmbito do Fundo Europeu para os Refugiados, para o período de 1 de janeiro de 2008 a 31 de dezembro de 2013 (Fundo), criado pela Decisão n.º 573/2007/CE, do Parlamento Europeu e do Conselho, de 23 de maio.

Portaria n.º 79/2008, de 25 de janeiro - Confere à IGF a qualidade de Autoridade de Auditoria no âmbito do Fundo Europeu para as Fronteiras Externas, para o período de 1 de janeiro de 2007 a 31 de dezembro de 2013 (Fundo), criado pela Decisão n.º 574/2007/CE, do Parlamento Europeu e do Conselho, de 23 de maio.

Portaria n.º 97/2008, de 31 de janeiro - Confere à IGF a qualidade de Autoridade de Auditoria no âmbito do Fundo Europeu de Regresso, para o período de 1 de janeiro de 2008 a 31 de dezembro de 2013 (Fundo), criado pela Decisão n.º 575/2007/CE, do Parlamento Europeu e do Conselho, de 23 de maio.

Portaria n.º 231/2008, de 10 de março - Confere à IGF a qualidade de Autoridade de Auditoria no âmbito do Fundo Europeu para a Integração de Nacionais de Países Terceiros, para o período de 1 de janeiro de 2007 a 31 de dezembro de 2013, criado pela Decisão n.º 2007/435/CE, do Conselho, de 25 de maio.

Rua da Alfândega, 5 - 2.º
1149-004 LISBOA
Telefs.: 218 846 502/3

DIRECTORA-GERAL

Maria Manuela dos Santos Proença, (Dr.ª)
manuela.proenca@dgo.pt

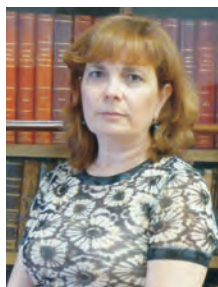

SUBDIRECTORES-GERAIS

Maria Teresa Carvalho Ferreira, (Dr.ª)
mteresa.ferreira@dgo.pt

Luís Filipe Carcel Viana, (Mestre)
luis.viana@dgo.pt

Estrutura Orgânica

Serviços	Titulares			
	Nome	Endereço	Telef./Fax	E-mail
Direção de Serviços do Orçamento				
Diretor de Contabilidade (em substituição)	Mário Monteiro, (Dr.)	Rua da Alfândega, 5-2.º 1149-004 LISBOA	218 846 432	mario.monteiro@dgo.pt
Chefe de Divisão	Luisa Cipriano, (Dr.ª)		218 846 460	luisa.cipriano@dgo.pt
Chefe de Divisão (em substituição)	Fátima Ventura, (Dr.ª)		218 846 537	fatima.casaca@dgo.pt
Chefe de Divisão (em substituição)	Emídio Lopes, (Dr.)		218 846 305	emidio.lopes@dgo.pt
Direção de Serviços de Análise e Finanças Públicas				
Diretora de Contabilidade (em substituição)	Conceição Amaral, (Dr.ª)	Rua da Alfândega, 5-2.º 1149-004 LISBOA	218 846 413	conceicao.amaral@dgo.pt
Chefe de Divisão	Mafalda Ferreira, (Dr.ª)		218 846 350	mafalda.ferreira@dgo.pt
Chefe de Divisão(em substituição)	Patrícia Semião, (Dr.ª)		218 846419	patricia.semiao@dgo.pt
Direção de Serviços da Conta				
Diretor de Contabilidade (em substituição)	Carlos Pereira, (Dr.)	Rua da Alfândega, 5-2.º 1149-004 LISBOA	218 846 324	carlos.pereira@dgo.pt
Chefe de Divisão (em substituição)	Luís Pécego, (Dr.)		218 846 342	luis.pecego@dgo.pt
Gabinete de Estudos do Processo Orçamental				
Diretora de Contabilidade (em substituição)	Anabela Vilão, (Dr.ª)	Rua da Alfândega, 5-2.º 1149-004 LISBOA	218 846 479	anabela.vilao@dgo.pt
Chefe de Divisão (em substituição)	Luisa Mano, (Dr.ª)		218 846 550	luisa.mano@dgo.pt
Chefe de Divisão (em substituição)	Paula Quelhas, (Dr.ª)		218 846 485	paula.quelhas@dgo.pt
Direção de Serviços de Assuntos Comunitários				
Diretor de Contabilidade (em substituição)	Carlos Manuel Figueiredo, (Dr.)	Rua da Alfândega, 5-2.º 1149-004 LISBOA	218 846 404	carlos.figueiredo@dgo.pt
Chefe de Divisão (em substituição)	Estela Domingos, (Dr.ª)		218 846 374	estela.domingos@dgo.pt
Gabinete de Consultadoria Orçamental				
Diretor de Contabilidade	Amélia Patrício, (Dr.ª)	Rua da Alfândega, 5-2.º 1149-004 LISBOA	218 846 397	amelia.patricio@dgo.pt

Serviços	Titulares			
	Nome	Endereço	Telef./Fax	E-mail
Chefe de Divisão (em substituição)	Kátia Aragão Ferreira, (Dr.ª)		218 846 349	katia.ferreira@dgo.pt
Chefe de Divisão (em substituição)	Soledade Ribeiro, (Dr.ª)		218 846 424	soledade.ribeiro@dgo.pt
Direção de Serviços de Tecnologias de Informação e Comunicação				
Diretor de Contabilidade	João Alberto Caeiro, (Dr.)	Rua da Alfândega, 5-2.º 1149-004 LISBOA	218 846 357	joao.caeiro@dgo.pt
Chefe de Divisão	Luis Paiva, (Dr.)		218 846 385	luis.paiva@dgo.pt
Chefe de Divisão	Ana Maria Fernandes, (Eng.ª)		218 846 525	ana.guerra@dgo.pt
Chefe de Divisão (em substituição)	Joaquim Muxagata, (Eng.º)		218 846 402	joaquim.muxagata@dgo.pt
Direção de Serviços Administrativos				
Diretor de Contabilidade (em substituição)	Luís José Antunes, (Dr.)	Rua da Alfândega, 5-2.º 1149-004 LISBOA	218 846 371	luis.antunes@dgo.pt
Chefe de Divisão (em substituição)	Patrícia Saragaço, (Dr.ª)		218 846 326	patricia.saragaco@dgo.pt
Direção de Serviços de Apoio Funcional aos Sistemas Informáticos				
Diretor de Contabilidade (em substituição)	Alberto Velez Nunes, (Dr.)	Rua da Alfândega, 5-2.º 1149-004 LISBOA	218 846 496	alberto.nunes@dgo.pt
Chefe de Divisão (em substituição)	Ana Paula Serralheiro, (Dr.ª)		218 846 523	ana.paula.serralheiro@dgo.pt
Chefe de Divisão (em substituição)	Luís Moreira, (Dr.)		210 037 660	luis.moreira@dgo.pt
1.ª Delegação				
Diretora de Contabilidade	Maria José Simões, (Dr.ª)	Rua da Alfândega, 5-2.º 1149-004 LISBOA	218 846 536	mjsimoes@dgo.pt
Chefe de Divisão	Susana Melo, (Dr.ª)		218 846 306	susana.melo@dgo.pt
Chefe de Divisão	Carta Teotónio, (Dr.º)		218 846 317	carla.teotonio@dgo.pt
2ª Delegação				
Diretor de Contabilidade	Cirilo Garcia Lobo, (Eng.º)		218 846 423	cirilo.lobo@dgo.pt
Chefe de Divisão	João Paulo Pereira, (Dr.)		218 846 321	joao.pereira@dgo.pt
Chefe de Divisão	Gisela Oliveira, (Dr.ª)		218 846 594	gisela.oliveira@dgo.pt
3.ª Delegação				
Diretora de Contabilidade	Célia Soares, (Dr.ª)	Rua da Alfândega, 5-2.º 1149-004 LISBOA	218 846 455	celia.soares@dgo.pt
Chefe de Divisão	Sandra Baía, (Dr.ª)		218 846 388	sandra.baia@dgo.pt
Chefe de Divisão	Cília Adriano, (Dr.ª)		218 846 457	cilia.adriano@dgo.pt
4.ª Delegação				
Diretor de Contabilidade	Filipe Alves, (Dr.)	Rua da Alfândega, 5-2.º 1149-004 LISBOA	218 846 364	filipe.alves@dgo.pt
Chefe de Divisão	Helena Lopes, (Dr.ª)		218 846 513	helena.lopes@dgo.pt
Chefe de Divisão	Nelma Duarte, (Dr.ª)		218 846 467	nelma.duarte@dgo.pt
5.ª Delegação				
Diretora de Contabilidade	Maria Edite Henriques, (Dr.ª)	Rua da Alfândega, 5-2.º 1149-004 LISBOA	218 846 462	edite.henriques@dgo.pt
Chefe de Divisão	Maria Romana Carvalho, (Dr.ª)		218 846 576	maria.romana@dgo.pt
Chefe de Divisão	Sandra Martins, (Dr.ª)		218 846 569	sandra.martins@dgo.pt
6.ª Delegação				
Diretor de Contabilidade (em acumulação)	Cirilo Garcia Lobo, (Eng.º)	Rua da Alfândega, 5-2.º 1149-004 LISBOA	218 846 346	joaquina.concruta@dgo.pt
Chefe de Divisão	Maria Amélia Santos, (Dr.ª)		218 846 370	amelia.santos@dgo.pt
Chefe de Divisão	Maria Isabel Rijo, (Dr.ª)		218 846 552	isabel.rijo@dgo.pt

Missão e Atribuições

A DGO tem por missão superintender na elaboração e execução do Orçamento do Estado, na contabilidade do Estado, no controlo da legalidade, regularidade e economia da administração financeira do Estado, e assegurar a participação do Ministério das Finanças no quadro da negociação do orçamento e da programação financeira plurianual da União Europeia.

Neste âmbito, a DGO prossegue as seguintes atribuições:

- Preparar o Orçamento do Estado;
- Elaborar a Conta Geral do Estado;
- Acompanhar a evolução da conta das administrações públicas, na perspetiva do cumprimento dos objetivos de política definidos;
- Produzir e difundir a informação respeitante à execução orçamental e às matérias relativas às finanças públicas;
- Elaborar estimativas das contas das administrações públicas na ótica da contabilidade nacional e colaborar na elaboração das contas nacionais;
- Definir e acompanhar, numa ótica de melhoria contínua, os princípios e normas do processo orçamental, incluindo a definição dos requisitos funcionais dos sistemas de gestão e informação orçamental;
- Analisar, acompanhar e controlar a execução dos programas orçamentais, em colaboração com os respetivos coordenadores;
- Propor orientações para melhorar o desempenho da política orçamental;
- Desencadear as iniciativas necessárias para efeitos da realização de auditorias orçamentais e colaborar com a Inspeção -Geral de Finanças em ações deste âmbito;
- Superintender na elaboração e divulgação de normas de contabilização de receitas e despesas públicas e colaborar na definição de regras e procedimentos necessários à elaboração das demonstrações financeiras do Estado, de acordo com o modelo conceptual definido pela Comissão de Normalização Contabilística;
- Elaborar o quadro plurianual do Orçamento do Estado e manter atualizado um quadro previsional da evolução das contas orçamentais do sector público administrativo;
- Preparar os projetos de diploma de execução orçamental e instruções para o seu cumprimento e elaborar pareceres jurídicos e orçamentais sobre os projetos de diplomas que impliquem despesas e receitas públicas;
- Assegurar, em articulação com o Gabinete de Planeamento, Estratégia, Avaliação e Relações Internacionais, a participação do Ministério das Finanças no quadro da aprovação do orçamento e da programação financeira plurianual da União Europeia;
- Gerir o Orçamento do Estado no que se refere aos recursos próprios europeus;
- Participar no acompanhamento dos programas celebrados entre o Estado e os municípios e os Governos Regionais.

Diplomas Legais Mais Relevantes

Decreto-Lei n.º 117/2011, de 15 de dezembro - Lei Orgânica do Ministério das Finanças.

Decreto-Lei n.º 191/2012, de 23 de agosto - Lei Orgânica da Direção-Geral do Orçamento.

Portaria n.º 432-C/2012, de 31 de dezembro - Estrutura nuclear da Direção-Geral do Orçamento.

Despacho n.º 2386/2013, de 12 de fevereiro – Estrutura flexível da Direção-Geral do Orçamento.

Direção-Geral do Tesouro e Finanças (DGTF)

Rua Alfândega, n.º 5 - 1.º
1149-008 LISBOA
Telef.: 218 846 000
Fax: 218 846 119
E-mail: tesouro@dgtf.pt
www.dgtf.pt

DIRETORA-GERAL

Elsa Maria Roncon Santos, (Dr.ª)
gabdgtf@dgtf.pt



SUBDIRETORES-GERAIS

Bernardo Xavier Alabaça, (Eng.º)
subpat@dgtf.pt
Maria João Dias Pessoa de Araújo, (Dr.ª)
subemp@dgtf.pt
Pedro Miguel Nascimento Ventura, (Dr.)
subrec@dgtf.pt

Estrutura Orgânica

Serviços	Titulares			
	Nome	Endereço	Telef./Fax	E-mail
Direção de Serviços de Participações do Estado	Fernanda Martins, (Dr.ª)	Av. Infante D. Henrique, 1C - 1.º	218 846 068	fernanda.martins@dgtf.pt
Divisão de Análise e Acompanhamento	Mário Carrega, (Dr.)	Av. Infante D. Henrique, 1C - 1.º	218 846 280	mariojose.carrega@dgtf.pt
Divisão do Património Empresarial	Isabel Alcobia, (Dr.ª)	Av. Infante D. Henrique, 1C - 1.º	218 846 261	isabel.alcobia@dgtf.pt
Direção de Serviços de Apoios Financeiros	Graca Montalvão, (Dr.ª)	Av. Infante D. Henrique, 1C - 2.º	218 846 274	graca.montalvao@dgtf.pt
Divisão de Garantias e Empréstimos	Teresa Costa, (Dr.ª)	Av. Infante D. Henrique, 1C - 2.º	218 846 907	teresa.costa@dgtf.pt
Divisão de Bonificações e Incentivos	Leonor Jesus, (Dr.ª)	Av. Infante D. Henrique, 1C - 2.º	218 846 210	leonor.jesus@dgtf.pt
Direção de Serviços de Gestão Financeira e Orçamental	Teresa Morais, (Dr.ª)	Rua Alfândega, 5 - 1.º	218 846 221	teresa.morais@dgtf.pt
Divisão de Gestão Financeira e Orçamental	Ana Peixito Soares, (Dr.ª)	Rua Alfândega, 5 - 1.º	218 846 114	ana.soares@dgtf.pt

Serviços	Titulares			
	Nome	Endereço	Telef./Fax	E-mail
Direção de Serviços de Gestão Patrimonial	Paula Azurara, (Dr.ª)	Rua Alfândega, 5 - 1.º	218 846 088	paula.azurara@dgtf.pt
Divisão de Administração Patrimonial	Luísa Pisco, (Dr.ª)	Rua Alfândega, 5 - 1.º	218 846 282	luisa.pisco@dgtf.pt
Divisão de Administração e Gestão de Contratos	Gabriela Campos, (Dr.ª)	Rua Alfândega, 5 - 1.º	218 846 948	gabriela.campos@dgtf.pt
Direção de Serviços de Avaliações e Valorização do Património	Isabel Fernandes, (Dr.ª)	Rua Alfândega, 5 - 1.º	218 846 185	isabel.fernandes@dgtf.pt
Divisão de Cadastro e Inventário	Alexandre Capucha, (Dr.)	Rua Alfândega, 5 - 1.º	218 846 988	alexandre.capucha@dgtf.pt
Direção de Serviços de Regularizações Financeiras	Cristina Sampaio, (Dr.ª)	Av. Infante D. Henrique, 1C - 3º	218 846 291	cristina.sampaio@dgtf.pt
Divisão de Liquidações e Regularizações	Dino Santos, (Dr.)	Av. Infante D. Henrique, 1C - 3º	218 846 968	dino.santos@dgtf.pt
Divisão de Gestão e Recuperação de Créditos	Teresa Carvalho, (Dr.ª)	Av. Infante D. Henrique, 1C - 3º	218 846 912	teresa.carvalho@dgtf.pt
Gabinete de Apoio e Coordenação do Setor Empresarial do Estado				
Direção de Serviços Jurídicos e Coordenação	Maria de Lurdes Castro, (Dr.ª)	Av. Infante D. Henrique, 1C - 3º	218 846 296	marialurdes.castro@dgtf.pt
Divisão de Assuntos Jurídicos e Coordenação	Cristina Freire, (Dr.ª)	Av. Infante D. Henrique, 1C - 3º	218 846 294	cristina.freire@dgtf.pt
Divisão de Gestão de Recursos	Sofia Josué, (Dr.ª)	Rua Alfândega, 5 - 1.º	218 846 140	sofia.josue@dgtf.pt

Missão e Atribuições

A Direção-Geral do Tesouro e Finanças tem por missão assegurar a efetivação das operações de intervenção financeira do Estado, acompanhar as matérias respeitantes ao exercício da tutela financeira do setor público administrativo e empresarial e da função acionista e assegurar a gestão integrada do património do Estado, bem como a intervenção em operações patrimoniais do sector público, nos termos da lei. Para realizar a sua missão, a DGTF prossegue, designadamente, as seguintes atribuições:

- Controla a emissão e circulação da moeda metálica;
- Assegura o estudo, preparação e acompanhamento das matérias respeitantes ao exercício da tutela financeira do setor público, administrativo e empresarial e ao exercício da função acionista do Estado, nos planos interno e internacional, bem como nas matérias respeitantes ao acompanhamento das concessões;
- Administra os ativos financeiros do Estado, bem como acompanha a evolução dos mercados e serviços financeiros;
- Administra a dívida pública acessória e a condução do processo de concessão de garantias do Estado;
- Concede subsídios, indemnizações compensatórias e bonificações de juros e avalia os resultados da política de apoios financeiros do Estado;
- Adquire, arrenda, administra e aliena, direta ou indiretamente, os ativos patrimoniais do Estado, bem como intervém em atos de gestão de bens;
- Assegura a assunção e regularização de responsabilidades financeiras do Estado e de passivos de entidades ou organismos do setor público ou resultantes de situações do passado, nos termos previstos na lei;

- Promove a recuperação de créditos decorrentes das operações de intervenção financeira;
- Presta apoio técnico à participação portuguesa nos assuntos relacionados com a União Económica e Monetária e assegura a representação técnica do Ministério das Finanças em organizações europeias e internacionais em matéria financeira, sem prejuízo das atribuições de orientação geral e estratégica do Gabinete de Planeamento, Estratégia, Avaliação e Relações Internacionais (GPEARI) do Ministério das Finanças;
- Propõe os princípios orientadores da política de concessão de garantias pessoais pelo Estado às operações de crédito ou de seguro à exportação e ao investimento português no estrangeiro, incluindo o crédito de ajuda, bem como a sua subsequente implementação;
- Assegura a gestão financeira de patrimónios autónomos;
- Acompanha o relacionamento entre o setor empresarial do Estado e o setor financeiro.

Diplomas Legais

Decreto-Lei n.º 117/2011, de 15 de dezembro;

Decreto-Lei n.º 156/2012, de 18 de julho;

Portaria n.º 229/2013, de 18 de julho;

Despacho n.º 12188/2013, de 9 de setembro, publicado no Diário da República n.º 185, 2.ª série, de 25 de setembro de 2013.

Rua da Prata, 10 - 2.º
1149-027 LISBOA
Telef.: 218 812 600
Fax: 218 812 938
E-mail: dg-at@at.gov.pt
www.portaldasfinancas.gov.pt
Centro de Atendimento Telefónico: 707 206 707

DIRETOR-GERAL

José António de Azevedo Pereira,
(Prof. Doutor)
dg-at@at.gov.pt



SUBDIRETORES GERAIS

Área de Recursos Humanos e Formação

Leonor Carvalho Duarte, (Dr.ª) (Substituto do Diretor-Geral)
R. da Prata, 10 – 3.º
1149-027 LISBOA
Telef.: 218 823 026 - Fax: 218 812 945 – sdg-rh@at.gov.pt

Área da Inspeção Tributária

Ana Paula Araújo Neto, (Dr.ª)
Av. Duque D'Ávila, n.º 71 – 7.º
1000-139 LISBOA
Telef.: 213 595 591 - Fax: 213 584 807 – sdg-it@at.gov.pt

Área da Cobrança

Olga Maria Gomes Pereira, (Dr.ª)
Av. João XXI, 76 – 9.º
1049-065 LISBOA
Telef.: 217 610 953 - Fax: 217 950 099 – sdg-cobranca@at.gov.pt

Área de Gestão Aduaneira

Ana Paula Sousa Calíço Raposo, (Dr.ª)
Rua da Alfândega, 5 – R/C
1149-006 LISBOA
Telef.: 218 813 806 – Fax.: 218 813 990 – sdg-ga@at.gov.pt

Área de Gestão Tributária – IEC

António Brigas Afonso, (Dr.)
Rua da Alfândega, 5 – r/c
1149-006 LISBOA
Telef.: 218813801/2 – Fax.: 218 813 990 – sdg-gt-iec@at.gov.pt

Área de Gestão Tributária - IR

Teresa Maria Pereira Gil, (Dr.ª)
Av. Eng. Duarte Pacheco, 28 – 19.º
1099-013 LISBOA
Telef.: 213 834 962/3 - Fax: 213 834 970 – sdg-ir@at.gov.pt

Área de Gestão Tributária - IVA

Miguel André Horta Pereira da Silva Pinto, (Dr.)
Av. João XXI, 76
1049-065 LISBOA
Telef.: 217 610 951/2 - Fax: 217 936 528 – sdg-iva@at.gov.pt

Área de Gestão Tributária - Património

Lurdes Silva Ferreira, (Dr.ª)
Av. Eng. Duarte Pacheco, 28 – 19.º
1099-013 LISBOA
Telef.: 213 820 572 - Fax: 213 834 352 – sdg-patrimonio@at.gov.pt

Área de Justiça Tributária e Aduaneira

José Maria Fernandes Pires, (Dr.)
Rua da Prata, 10 – 4.º
1149-027 LISBOA
Telef.: 218 823 051 - Fax: 218 812 949 – sdg-jta@at.gov.pt

Área de Planeamento, Organização e Comunicação

Manuel José Espanhol Gonçalves Cecílio, (Dr.)
Rua da Prata, 10 – 5.º
1149-027 LISBOA
Telef.: 218823060 – Fax.: 218812935 – sdg-poc@at.gov.pt

Área de Recursos Financeiros e Patrimoniais

José Manuel Costa Martins, (Dr.)
Rua da Prata, 10 – 1.º
1149-027 LISBOA
Telef.: 218823060 - Fax: 218812935 – sdg-rfp@at.gov.pt

Área de Sistemas de Informação

Ana Maria Pestana de Deus Morais, (Dr.ª)
Av. Eng. Duarte Pacheco, 28
1099-013 LISBOA
Telef.: 213834957/8 - Fax: 213834974 – sdg-si@at.gov.pt

Serviços Centrais

Serviços	Titulares			
	Nome	Endereço	Telef./Fax	E-mail
Centro de Estudos Fiscais Diretor de Serviços	Mario Alberto Batista Alves Alexandre	Rua da Alfândega, n.º 5 – 1.º 1100-016 LISBOA	218 854 365 218 867 657	cef@at.gov.pt
Divisão de Documentação	João Paulo Paiva Boléo	Rua da Alfândega, n.º 5 – 1.º 1100-016 LISBOA	218 854 370 218 860 829	cef-dd@at.gov.pt
Direção de Serviços de Consultadoria Jurídica e Contencioso (DSCJC)	Serafim Rodrigues Pereira	Rua da Prata, 10 - 2.º 1149-027 LISBOA	218 812 600 218 812 941	dscjc@at.gov.pt
Divisão de Assessoria Jurídica e Gestão Processual (DAJGP)	Maria Teresa Amoroso Diogo da Silva Rodrigues Missionário	Rua da Prata, 10 - 2.º 1149-027 LISBOA	218 812 600 218 812 941	dscjc@at.gov.pt
Divisão de Disciplina (DD)	Carlos Zarco Valadas	Rua da Prata, 10 - 2.º 1149-027 LISBOA	218 812 600 218 812 941	dscjc@at.gov.pt
Direção de Serviços de Auditoria Interna (DSAI)	Acácio Manuel de Melo Pinto	Rua da Alfândega, n.º 5, piso 0 1149-006 LISBOA	218 813 811 218 813 861	dsai@at.gov.pt
Divisão de Acompanhamento de Resultados de Auditoria, Planeamento e Apoio Técnico (DARPAT)	Vitor Manuel Cachado Lourenço	Rua da Alfândega, n.º 5, piso 0 1149-006 LISBOA	218 813 804 218 813 861	dsai-darpat@at.gov.pt
Divisão de Auditoria Aduaneira, Impostos Especiais s/Consumo e Veículos (DAA)	Maria José Osório da Piedade Silva	Rua da Alfândega, n.º 5, piso 0 1149-006 LISBOA	218 813 768 218 813 861	dsai-daa@at.gov.pt
Divisão de Auditoria Tributária (DAT)	Nuno Filipe de Sousa Teixeira	Rua da Alfândega, n.º 5, piso 0 1149-006 LISBOA	218 813 768 218 813 861	dsai-dat@at.gov.pt
Direção de Serviços de Cooperação e Relações Institucionais (DSCRI)	Francisco José Parra Curinha	Rua Terreiro do Trigo 1149-060 LISBOA	218 814 368 218 814 396	dscri@at.gov.pt
Divisão de Relações Institucionais (DRI)		Rua Terreiro do Trigo 1149-060 LISBOA	218 814 367 218 814 396	dscri-dri@at.gov.pt
Unidade dos Grandes Contribuintes (UGC)	João Paulo Pereira Morais Canedo	Terreiro do Trigo, n.º 1 1149-060 LISBOA	218 814 163 218 814 324	ugc@at.gov.pt
Divisão Gestão e Assistência Tributária (DGAT)	Ana de Jesus Lopes Mira Salgado	Terreiro do Trigo, n.º 1 1149-060 LISBOA	218 814 163 218 814 324	ugc-dgat@at.gov.pt
Divisão Inspeção a Bancos e Outras Inst. Financeiras (DIBIF)	José Alberto Ramos Barcelos	Terreiro do Trigo, n.º 1 1149-060 LISBOA	218 814 163 218 814 324	ugc-dibif@at.gov.pt
Divisão Inspeção a Empresas não Financeiras I (DIEF I)	Olga Maria Ribeiro Guedes	Terreiro do Trigo, n.º 1 1149-060 LISBOA	218 814 163 218 814 324	ugc-dief1@at.gov.pt
Divisão Inspeção a Empresas não Financeiras I (DIEF II)	Luís Pedro Coelho Ramos	Terreiro do Trigo, n.º 1 1149-060 LISBOA	218 814 163 218 814 324	ugc-dief2@at.gov.pt
Área da Inspeção Tributária				
Direção de Serviços Antifraude Aduaneira (DSAFA)	Paula Maria Santos Bento Pinto	Av. Duque de Ávila, n.º 71 - 1.º 1000-139 LISBOA	213 584 818 213 584 823	dsafa@at.gov.pt
Divisão de Informações (DI)	Maria Judite Monteiro Moreno Couto	Av. Duque de Ávila, n.º 71 - 1.º 1000-139 LISBOA	213 595 482 213 584 855	dsafa-di@at.gov.pt
Divisão de Planeamento e Controlo Operacional (DPCO)	António José Belo Morgado	Av. Duque de Ávila, n.º 71 - 1.º 1000-139 LISBOA	213 584 819 213 584 880	dsafa-dpco@at.gov.pt
Divisão Operacional do Norte (DON)	Braulio António Guerrilhas Pires	Rua Nova da Alfândega Edifício da Alfândega do Porto 4050-029 PORTO	223 395 997 223 395 948	dsafa-don@at.gov.pt
Divisão Operacional do Sul DOS	Ana Cristina S. Falcão Miguel Trovão	Av. Duque de Ávila, n.º 71 - 3.º 1000-139 LISBOA	213 595 410 213 595 411	dsafa-dos@at.gov.pt
Direção de Serviços Investigação Fraude de Ações Especiais (DSIFAE)		Av. Duque de Ávila, n.º 71 - 2.º a 5.º 1000-139 LISBOA	213 584 800 213 584 804	dsifae@at.gov.pt
Divisão de Investigação da Fraude e de Ações Especiais (DIFAE)	Pedro Guilherme da Costa Moreira	Av. Duque de Ávila, n.º 71 - 2.º a 5.º 1000-139 LISBOA	213 584 800 213 584 804	dsifae-difae@at.gov.pt
Divisão de Estudos e Informações (DEI)	José Carlos da Silva	Av. Duque de Ávila, n.º 71 - 2.º a 5.º 1000-139 LISBOA	213 584 800 213 584 804	dsifae-dei@at.gov.pt
Direção de Serviços Planeamento e Coordenação da Inspeção Tributária	Ana Isabel Costa Oliveira Mascarenhas	Av. Duque de Ávila, n.º 71 – 6.º 1000-139 LISBOA	213 595 552 213 584 806	dspcit@at.gov.pt
Divisão de Estudos e Coordenação (DEC)	Pedro José Antunes Gomes de Faria	Av. Duque de Ávila, n.º 71 – 6.º 1000-139 LISBOA	213 595 552 213 584 806	dspcit-dec@at.gov.pt
Divisão de Planeamento e Apoio Técnico (DPAT)	Nuno Miguel Soares Oliveira	Av. Duque de Ávila, n.º 71 – 6.º 1000-139 LISBOA	213 595 552 213 584 806	dspcit-dpat@at.gov.pt

Serviços Centrais

Serviços	Titulares			
	Nome	Endereço	Telef./Fax	E-mail
Área da Cobrança				
Direção de Serviços Cobrança (DSC)	Francisco António Cid Ferreira	Av. João XXI, 76 – 2.º - Ap. 8121 1049-065 LISBOA	217 610 000 217 936 509	dsc@at.gov.pt
Divisão de Cobrança Voluntária (DCV)	Ana Maria Martins Morgado Silva Amaral	Av. João XXI, 76 – 2.º - Ap. 8121 1049-065 LISBOA	217 610 000 217 936 509	dsc@at.gov.pt
Divisão Cobrança Executiva (DCE)	João Carlos Costa Dias	Av. João XXI, 76 – 2.º - Ap. 8121 1049-065 LISBOA	217 610 000 217 610 755	dsc-dce@at.gov.pt
Direção de Serviços Contabilidade e Controlo (DSCC)	Amélia Maria Rodrigues Oliveira	Av. João XXI, 76 – 8.º - Ap. 8121 1049-065 LISBOA	217 610 000 217 936 516	dsc@at.gov.pt
Divisão de Contabilidade (DC)	Isabel Maria Neves dos Santos Carvalho	Av. João XXI, 76 – 8.º - Ap. 8121 1049-065 LISBOA	217 610 000 217 936 516	dsc-dc@at.gov.pt
Divisão de Controlo Fundos (DCF)	António José Coimbra Mateus	Av. João XXI, 76 – 8.º - Ap. 8121 1049-065 LISBOA	217 610 000 217 936 516	dsc-dcf@at.gov.pt
Direção de Serviços Reembolsos (DSR)	Maria de Lurdes Jesus Amâncio	Av. João XXI, 76 – 5.º - Ap. 8121 1049-065 LISBOA	217 610 000 217 938 133	dsr@at.gov.pt
Divisão de Reembolsos e Restituições (DRR)	Maria Madalena Correia Santos Louro	Av. João XXI, 76 – 5.º - Ap. 8121 1049-065 LISBOA	217 610 000 217 938 133	dsr@at.gov.pt
Direção de Serviços Registo de Contribuintes (DSRC)	Carlos Alberto da Silva Martins	Av. João XXI, 76 – 6.º - Ap. 8121 1049-065 LISBOA	217 610 000 217 937 066	dsr@at.gov.pt
Divisão de Identificação de Contribuintes (DIC)	Arlindo José Borges Rodrigues	Av. João XXI, 76 – 6.º - Ap. 8121 1049-065 LISBOA	217 610 000 217 937 066	dsr-dic@at.gov.pt
Divisão de Gestão de Atividade (DGA)	Ana Maria Bessa Quintela de Sousa	Av. João XXI, 76 – 6.º - Ap. 8121 1049-065 LISBOA	217 610 000 217 937 066	dsr-dga@at.gov.pt
Área de Gestão Aduaneira				
Direção de Serviços Licenciamento (DSL)	Maria Luisa Ferreira Vilhena Nobre	Rua da Alfândega, n.º 5 R/C 1149-006 LISBOA	218 813 842 218 813 986	dsl@at.gov.pt
Divisão de Produtos Agrícolas (DPA)	Elisabete Maria Coimbra Domingues Mendes	Rua da Alfândega, n.º 5 R/C 1149-006 LISBOA	218 813 797 218 813 986	dsl-dpa@at.gov.pt
Direção de Serviços Regulação Aduaneira (DSRA)	Maria Paula Lourenço Neves Tavares Mota	Rua da Alfândega, n.º 5 R/C 1149-006 LISBOA	218 813 889 218 813 984	dsra@at.gov.pt
Divisão Circulação Mercadorias (DCM)	Ana Bela Gomes Ferreira	Rua da Alfândega, n.º 5 R/C 1149-006 LISBOA	218 813 901 218 813 984	dsra@at.gov.pt
Divisão Regimes Aduaneiros (DRA)	Manuel Malheiro Reymão	Rua da Alfândega, n.º 5 R/C 1149-006 LISBOA	218 813 897 218 813 984	dsra@at.gov.pt
Direção de Serviços Técnicos, Análises e Laboratório (DSTAL)	Maria Manuela Gaspar Nunes da Costa	Rua Terreiro do Trigo 1149-060 LISBOA	218 814 395 218 813 192	dstal@at.gov.pt
Direção de Serviços Tributação Aduaneira (DSTA)	Anabela Ferreira Pimentel Alves Carvalho	Rua da Alfândega, n.º 5 R/C 1149-006 LISBOA	218 813 765 218 813 773	dsta@at.gov.pt
Divisão Dívida Aduaneira, Valor Aduaneiro e Orígens (DDAVAO)	José Alberto Gaspar Gomes	Rua da Alfândega, n.º 5 R/C 1149-006 LISBOA	218 813 856 218 813 747	dsta-ddavao@at.gov.pt
Divisão Dívida Nomenclatura e Gestão Pautal (DNGP)	António David de Jesus Almeida	Rua da Alfândega, n.º 5 R/C 1149-006 LISBOA	218 8137 54 218 813 773	dngp@at.gov.pt
Área de Gestão Tributária - IEC				
Direção de Serviços Impostos Especiais de Consumo e do Imposto Sobre Veículos (DSIECIV)	Jorge Fernandes Pinheiro	Rua da Alfândega, n.º 5 R/C 1149-006 LISBOA	218 813 713 218 813 982	dsieciv@at.gov.pt
Divisão Imposto s/ Produtos Petrolíferos e Energéticos (DIPPE)	Luís Armando Marques Mendes Barata	Rua da Alfândega, n.º 5 R/C 1149-006 LISBOA	218 813 722 218 813 982	dsieciv-dippe@at.gov.pt
Divisão Imposto s/ Tabacos (DIT)	Maria de Lurdes Mesquita Vieira	Rua da Alfândega, n.º 5 R/C 1149-006 LISBOA	218 813 735 218 813 983	dsieciv-dit@at.gov.pt
Divisão Imposto s/ Alcool e Bebidas Alcoólicas (DIABA)	Maria Manuela Leitão Lajes Cristóvão	Rua da Alfândega, n.º 5 R/C 1149-006 LISBOA	218 813 715 218 813 982	dsieciv-diaba@at.gov.pt
Divisão Imposto s/ Veículos (DIV)	Maria Fernanda Henriques Alves	Rua da Alfândega, n.º 5 R/C 1149-006 LISBOA	218 813 725 218 813 983	dsieciv-div@at.gov.pt
Área de Gestão Tributária - IR				
Direção de Serviços Imposto s/Rendimento Pessoas Singulares (DSIRS)	Maria Helena Jesus Vaz	Av. Eng. Duarte Pacheco, 28-6º 1099-013 LISBOA	213 834 200 213 834 531	dsirs@at.gov.pt

Serviços Centrais

Serviços	Titulares			
	Nome	Endereço	Telef./Fax	E-mail
Divisão Conceção (DC)	José Manuel Ferreira Vaz	Av. Eng. Duarte Pacheco, 28-6º 1099-013 LISBOA	213 834 200 213 834 531	dsirs@at.gov.pt
Divisão Liquidação (DL)	Ana Maria Silva Santos	Av. Eng. Duarte Pacheco, 28-6º 1099-013 LISBOA	213 834 200 213 834 531	dsirs-dl@at.gov.pt
Divisão Administração (DA)	Ana Maria Nunes Gomes Lopes	Av. Eng. Duarte Pacheco, 28-6º 1099-013 LISBOA	213 834 200 213 834 531	dsirs@at.gov.pt
Direção Serviços Imposto s/ o Rendimento Pessoas Coletivas (DSIRC)	Maria Helena Pegado Martins	Av. Eng. Duarte Pacheco, 28-7º 1099-013 LISBOA	213 834 200 213 834 593	dsirc@at.gov.pt
Divisão Conceção (DC)	Maria do Rosário Coelho Silva Moura	Av. Eng. Duarte Pacheco, 28-7º 1099-013 LISBOA	213 834 200 213 834 593	dsirc-dc@at.gov.pt
Divisão Liquidação (DL)	José Manuel Bruno Lagos	Av. Eng. Duarte Pacheco, 28-7º 1099-013 LISBOA	213 834 200 213 834 593	dsirc-dl@at.gov.pt
Divisão Administração (DA)	Maria Aurora S. M. Azevedo Rodrigues	Av. Eng. Duarte Pacheco, 28-7º 1099-013 LISBOA	213 834 200 213 834 593	dsirc-da@at.gov.pt
Direção de Serviços Relações Internacionais (DSRI)	António Santa Cruz Gouveia Videira	Av. Eng. Duarte Pacheco, 28-4º 1099-013 LISBOA	213 834 200 213 834 414	dsiri-da@at.gov.pt
Divisão Administração (DA)	José Manuel Silva Sousa	Av. Eng. Duarte Pacheco, 28-4º 1099-013 LISBOA	213 834 200 213 834 414	dsiri-da@at.gov.pt
Divisão Reembolsos Internacionais (RI)	Renato Alexandre Pipa de Mesquita Cunha	Av. Eng. Duarte Pacheco, 28-4º 1099-013 LISBOA	213 834 200 213 834 414	dsiri-dri@at.gov.pt
Área de Gestão Tributária - IVA				
Direção de Serviços Imposto sobre Valor Acrescentado (DSIVA)	Maria Emília Alves Pimenta	Av. João XXI, 76 – 3.º - Ap. 8290 1049-065 LISBOA	217 610 000 217 936 508	dsiva@at.gov.pt
Divisão Conceção Imp. s/ Valor Acres I (DCIVA I)	Mª Eugénia C. D. Ferreira Alves Dias	Av. João XXI, 76 – 3.º - Ap. 8290 1049-065 LISBOA	217 610 351 217 936 508	dsiva-dciva1@at.gov.pt
Divisão Conceção Imp. s/ Valor Acres II (DCIVA II)	Carlos Manuel Pedras Dias	Av. João XXI, 76 – 3.º - Ap. 8290 1049-065 LISBOA	217 610 313 217 936 508	dsiva-dciva2@at.gov.pt
Divisão Administração Imp s/ Valor Acres (DAIVA)	Nuno Alexandre Costa Tinoco Lopes Santos	Av. João XXI, 76 – 3.º - Ap. 8290 1049-065 LISBOA	217 610 313 217 936 508	dsiva-daiva@at.gov.pt
Área de Gestão Tributária – Património				
Direção de Serviços Imposto Municipal sobre Imóveis (DSIMI)	Maria Regina Campos Coimbra	Av. Eng. Duarte Pacheco, 28-2º 1099-013 LISBOA	213 834 200 213 834 303	dsimi@at.gov.pt
Divisão Administração (DA)	Ricardo Jorge Ribeiro Torres	Av. Eng. Duarte Pacheco, 28-2º 1099-013 LISBOA	213 834 200 213 834 303	dsimi@at.gov.pt
Divisão Liquidação e Controlo (DLC)	Maria Gabriela G Tavares Pinto	Av. Eng. Duarte Pacheco, 28-2º 1099-013 LISBOA	213 834 200 213 834 303	dsimi@at.gov.pt
Direção de Serviços Imposto Municipal Trans Onerosas Imóveis (DSIMT)	Maria Graça Meda Simões Ganilho	Av. Eng. Duarte Pacheco, 28-3º 1099-013 LISBOA	213 834 200 213 834 361	dsimt@at.gov.pt
Divisão Administração, Liquidação e Controlo (DALC)	Nuno Miguel Pedrosa Canto	Av. Eng. Duarte Pacheco, 28-3º 1099-013 LISBOA	213 834 200 213 834 361	dsimt@at.gov.pt
Direção de Serviços Avaliações (DSA)	Alfredo Serra Mendes	Av. Eng. Duarte Pacheco, 28-3º 1099-013 LISBOA	213 834 200 213 834 360	dsa@at.gov.pt
Divisão de Avaliação da Propriedade e Estudos (DAPE)	Nelso de Oliveira Pinto	Av. Eng. Duarte Pacheco, 28-3º 1099-013 LISBOA	213 834 200 213 834 360	das-dape@at.gov.pt
Área de Justiça Tributária e Aduaneira				
Direção de Serviços Justiça Tributária (DSJT)	Ana Cristina Oliveira Carmona Bicho	Rua da Prata, 10 - 4.º 1149-027 LISBOA	218 812 600 218 812 946	dsjt@at.gov.pt
Divisão Gestão Processual e Justiça Contenciosa (DGPJC)	Ana Paula Ferreira Campos	Rua da Prata, 10 - 4.º 1149-027 LISBOA	218 812 600 218 812 946	dsjt@at.gov.pt
Direção Serviços Gestão Créditos Tributários e Aduaneiros (DSGCT)	Jorge Manuel Martins da Silva	Rua dos Fanqueiros, nº 15 – 5º 1100-226 LISBOA	218 812 600 218 812 834	dsgct@at.gov.pt
Divisão Gestão Processual e Justiça Contenciosa (DGPJC)	Artur Manuel Marques Pires	Rua dos Fanqueiros, nº 15 – 5º 1100-226 LISBOA	218 812 600 218 812 834	dsgct-dgpjc@at.gov.pt
Divisão Gestão de Sistemas (DGS)	João Pedro Vieira Cordeiro	Rua dos Fanqueiros, nº 15 – 5º 1100-226 LISBOA	218 812 600 218 812 834	dsgct-dgs@at.gov.pt

Serviços Centrais

Serviços	Titulares			
	Nome	Endereço	Telef./Fax	E-mail
Área de Planeamento, Organização e Comunicação				
Direção de Serviços Planeamento e Controlo de Gestão (DSPCG)	Antónia Rosa Vieira Marques	Rua da Prata, 10 - 5.º 1149-027 LISBOA	218 812 600 218 812 950	dspcg@at.gov.pt
Divisão Planeamento e Controlo de Gestão (DPCG)	Francisco António Correia Linhol	Rua da Prata, 10 - 5.º 1149-027 LISBOA	218 812 600 218 812 950	dspcg-dpcg@at.gov.pt
Divisão Organização e Qualidade (DOQ)	Helder Borges Lage	Rua da Prata, 10 - 5.º 1149-027 LISBOA	218 812 600 218 812 950	dspcg-dcq@at.gov.pt
DS Comunicação e Apoio ao Contribuinte (DSCAC)	Fernando Lopes Carvalho	Av. João XXI, n.º 76 R/C 1049-065 LISBOA	217 610 000 217 610 132	dscac@at.gov.pt
Divisão Gestão Centro Atendimento Telefónico (DGCAT)	Manuel Pedro Nabais Antunes	Av. João XXI, n.º 76 R/C 1049-065 LISBOA	217 610 000 217 610 132	dscac-dgcat@at.gov.pt
Área de Recursos Financeiros e Patrimoniais				
Direção de Serviços Gestão Recursos Financeiros (DSGRF)	Nelson Roda Inácio	Rua do Comércio, 49 – 1º 1149-017 LISBOA	218 812 600 218 812 935	dsgrf@at.gov.pt
Divisão Gestão de Abonos (DGA)	Maria Judite Silveira Gamboa	Rua do Comércio, 49 – 1º 1149-017 LISBOA	218 812 600 218 812 935	dsgrf-dga@at.gov.pt
Divisão Gestão Financeira (DGF)	Ana Paula Madeira Ganhão Nogueira	Rua do Comércio, 49 – 1º 1149-017 LISBOA	218 812 600 218 812 935	dsgrf-dgf@at.gov.pt
Divisão de Aprovisionamento, Logística e Património (DALP)	Duarte Nuno Modesto Silva	Rua do Comércio, 49 – 1º 1149-017 LISBOA	218 812 600 218 812 935	dsgrf-dalp@at.gov.pt
Direção de Serviços Instalações e Equipamentos (DSIE)	João Eduardo Simões da Silva	Av. João XXI, n.º 76 – 10º 1049-065 LISBOA	217 610 000 217 610 956	dsie@at.gov.pt
Divisão Planeamento, Estudos e Projetos (DPEP)	António de Barros Relvas Pires	Av. João XXI, n.º 76 – 10º 1049-065 LISBOA	217 610 000 217 610 956	dsie@at.gov.pt
Divisão de Obras, Inspeção e Manutenção (DOIM)	António Mendes Alves Ferrão	Av. João XXI, n.º 76 – 10º 1049-065 LISBOA	217 610 000 217 610 956	dsie@at.gov.pt
Área de Recursos Humanos e Formação				
Direção de Serviços Gestão de Recursos Humanos (DSGRH)	Ângela Marina Rodrigues Silva Santos	Rua da Prata, 10 - 3.º 1149-027 LISBOA	218 812 600 218 812 945	dsgrh@at.gov.pt
Divisão Recrutamento e Mobilidade (DRM)	Manuel Silveiras Sequeira Pinheiro	Rua da Prata, 10 - 3.º 1149-027 LISBOA	218 812 600 218 812 945	dsgrh-drm@at.gov.pt
Divisão Regimes de Pessoal (DRP)	Carlos Batista da Costa	Rua da Prata, 10 - 3.º 1149-027 LISBOA	218 812 600 218 812 945	dsgrh-drp@at.gov.pt
Divisão Apoio à Gestão (DAG)	Maria Rosário Rebelo Paradinha	Rua da Prata, 10 - 3.º 1149-027 LISBOA	218 812 600 218 812 945	dsgrh-dag@at.gov.pt
Direção de Serviços de Formação (DSF)	Manuel Francisco Videira Delgado	Av. Eng. Duarte Pacheco, 28 – 9º 1099-013 LISBOA	213 834 200 213 834 790	dsf@at.gov.pt
Divisão de Conceção e Planeamento da Formação (DCPF)	José Manuel Quintinho Aleixo	Av. Eng. Duarte Pacheco, 28 – 9º 1099-013 LISBOA	213 834 200 213 834 790	dsf-dcpf@at.gov.pt
Divisão de Novas Tecnologias e Gestão do Conhecimento (DNTGC)	Maria Teresa Gonçalves Abreu Romão Salis Gomes	Av. Eng. Duarte Pacheco, 28 – 9º 1099-013 LISBOA	213 834 200 213 834 790	dsf-dntgc@at.gov.pt
Área de Sistemas de Informação				
Área de Gestão de Contribuintes e Inspeção	José Carlos Louro Martins	Av. Eng. Duarte Pacheco, 28 1099-013 LISBOA	213 834 885 213 834 974	agci@at.gov.pt
Núcleo de Identificação e Gestão de Contribuintes	Ana Rita Xerez Ribeiro de Melo Miranda	Av. Eng. Duarte Pacheco, 28 1099-013 LISBOA	213 834 888 213 834 974	nigc@at.gov.pt
Núcleo de Suporte à Atividade Inspetiva	Maria do Céu Pimenta Ramalho Almaça	Av. Eng. Duarte Pacheco, 28 1099-013 LISBOA	213 834 792 213 834 974	nsai@at.gov.pt
Núcleo de Antifraude e Datawarehouse	Paulo Rui dos Santos Oliveira	Av. Eng. Duarte Pacheco, 28 1099-013 LISBOA	213 834 865 213 834 974	agci-nadw@at.gov.pt
Área de Gestão de Impostos	Graciosa Martins Delgado Caetano Martins	Av. Eng. Duarte Pacheco, 28 1099-013 LISBOA	213 834 713 213 834 974	agi@at.gov.pt
Núcleo de Gestão Declarativa	Ana Celeste Rocha Vieira Gonçalves	Av. Eng. Duarte Pacheco, 28 1099-013 LISBOA	213 834 678 213 834 974	agi-ngd@at.gov.pt
Núcleo de Impostos sobre o Rendimento	Maria de Fátima Saraiva Rodrigues	Av. Eng. Duarte Pacheco, 28 1099-013 LISBOA	213 834 685 213 834 974	agi-nir@at.gov.pt

Serviços Centrais

Serviços	Titulares			
	Nome	Endereço	Telef./Fax	E-mail
Núcleo de Impostos sobre o IVA e Património	Deolinda Maria Antunes Oliveira Rendas	Av. Eng. Duarte Pacheco, 28 1099-013 LISBOA	213 834 697 213 834 974	agi-nivap@at.gov.pt
Área de Sistemas Aduaneiros	Anabela Saraiva Santos	Av. Eng. Duarte Pacheco, 28 1099-013 LISBOA	213 834 861 213 834 974	asa@at.gov.pt
Área de Justiça Tributária e Fluxos Financeiros	Maria Guia Mateus Rolim Meirinha	Av. Eng. Duarte Pacheco, 28 1099-013 LISBOA	213 834 800 213 834 974	ajtff@at.gov.pt
Núcleo de Processos Executivos	Maria Manuela Duarte S. C. Xavier Candeias	Av. Eng. Duarte Pacheco, 28 1099-013 LISBOA	213 834 806 213 834 974	ajtff-npe@at.gov.pt
Núcleo de Infrações e Contencioso Fiscal	Clotilde Almeida Morgado Mata	Av. Eng. Duarte Pacheco, 28 1099-013 LISBOA	213 834 804 213 834 974	ajtff-nicf@at.gov.pt
Núcleo de Conta-Corrente e Controlo da Cobrança		Av. Eng. Duarte Pacheco, 28 1099-013 LISBOA	213 834 681 213 834 974	ajtff-ncc@at.gov.pt
Núcleo de Gestão de Tesouraria e Contabilidade	José Miguel Igreja Melo Miranda	Av. Eng. Duarte Pacheco, 28 1099-013 LISBOA	213 834 060 213 834 974	ajtff-ntc@at.gov.pt
Área de Administração de Plataformas	Fernanda Maria de Almeida Santos Cunha	Av. Eng. Duarte Pacheco, 28 1099-013 LISBOA	213 834 730 213 834 974	aap@at.gov.pt
Núcleo de Administração do Sistema Central	Maria José Leal Grazina	Av. Eng. Duarte Pacheco, 28 1099-013 LISBOA	213 834 847 213 834 974	aap-nsc@at.gov.pt
Núcleo de Administração de Sistemas Distribuídos	Carlos Jorge Costa Santos	Av. Eng. Duarte Pacheco, 28 1099-013 LISBOA	213 834 851 213 834 974	aap-nsd@at.gov.pt
Área de Gestão de Operações e Comunicações	João Manuel Gomes Miranda Raynaud	Av. Eng. Duarte Pacheco, 28 1099-013 LISBOA	213 834 753 213 820 505	agoc@at.gov.pt
Núcleo de Gestão de Operações e Serviços	Luís Miguel Lopes Encarnação	Av. Eng. Duarte Pacheco, 28 1099-013 LISBOA	213 834 194 213 834 974	agoc-ngos@at.gov.pt
Núcleo de Produção	José Manuel Ferreira Gaspar	Av. Eng. Duarte Pacheco, 28 1099-013 LISBOA	213 834 241 213 834 974	agoc-np@at.gov.pt
Núcleo de Logística e Comunicações	Carlos Manuel Almeida Rodrigues	Av. Eng. Duarte Pacheco, 28 1099-013 LISBOA	213 834 910 213 834 974	agoc-np@at.gov.pt
Área de Segurança Informática	José Manuel Azevedo Morujão Oliveira	Av. Eng. Duarte Pacheco, 28 1099-013 LISBOA	213 834 981 213 834 974	asi@at.gov.pt
Núcleo de Codificação Digital e Mobilidade	Pedro Miguel Barata Pereira	Av. Eng. Duarte Pacheco, 28 1099-013 LISBOA	213 834 901 213 834 974	asi-ncdm@at.gov.pt
Núcleo de Arquitetura e Gestão de Canais	Paulo Alexandre Pinho Oliveira Faria	Av. Eng. Duarte Pacheco, 28 1099-013 LISBOA	213 834 901 213 834 974	nagc@at.gov.pt
Núcleo de Gestão da Relação	Olga Maria Gomes Pereira	Av. Eng. Duarte Pacheco, 28 1099-013 LISBOA	218 812 997 218 812 950	ngn@at.gov.pt
Missão para a Qualidade no Serviço ao Contribuinte	Elza Maria Guerra da Conceição da Silva Sequeira	Av. Eng. Duarte Pacheco, 28 1099-013 LISBOA	213 834 159 213 834 972	qsc@at.gov.pt

Serviços Regionais

Serviços	Titulares			
	Nome	Endereço	Telef./Fax	E-mail
Direção de Finanças de Lisboa				
Diretor de Finanças	Helena Maria José Alves Borges	Alam. dos Oceanos, Zona de Intervenção da Expo 98, Lote 1.06.1.02 1998-027 LISBOA	218 926 000 218 926 039	dfisboa@at.gov.pt
Diretor de Finanças Adjunto - Área da Gestão Tributária	Eunice Rute Ferreira Rodrigues Brito	Alam. dos Oceanos, Zona de Intervenção da Expo 98, Lote 1.06.1.02 1998-027 LISBOA	218 926 000 218 926 031	dfisboa-agt@at.gov.pt
Diretor de Finanças Adjunto - Área da Inspeção Tributária (Dep.A)	Rui Miguel Candeias Canha	Alam. dos Oceanos, Zona de Intervenção da Expo 98, Lote 1.06.1.02 1998-027 LISBOA	218 926 000 218 926 023	dfisboa-ita@at.gov.pt
Diretor de Finanças Adjunto - Área da Inspeção Tributária (Dep.B)	João de Jesus Ribeiro Lages	Alam. dos Oceanos, Zona de Intervenção da Expo 98, Lote 1.06.1.02 1998-027 LISBOA	218 926 000 218 926 606	dfisboa-itb@at.gov.pt
Diretor de Finanças Adjunto - Área da Inspeção Tributária (Dep.C)	José da Fonseca Correia	Alam. dos Oceanos, Zona de Intervenção da Expo 98, Lote 1.06.1.02 1998-027 LISBOA	218 926 000 218 926 013	dfisboa-itc@at.gov.pt

Serviços Regionais

Serviços	Titulares			
	Nome	Endereço	Telef./Fax	E-mail
Diretor de Finanças Adjunto - Área da Justiça Tributária (Dep. A)	Joaquim Manuel Pombo Alves	Alam. dos Oceanos, Zona de Intervenção da Expo 98, Lote 1.06.1.02 1998-027 LISBOA	218 926 000 218 926 850	dfllisboa-ajt@at.gov.pt
Diretor de Finanças Adjunto - Área da Justiça Tributária (Dep.B)	Fernando Cristóvão Cardoso Lopes	Alam. dos Oceanos, Zona de Intervenção da Expo 98, Lote 1.06.1.02 1998-027 LISBOA	218 926 000 218 926 930	dfllisboa-aje@at.gov.pt
Diretor de Finanças Adjunto - Área da Logística		Alam. dos Oceanos, Zona de Intervenção da Expo 98, Lote 1.06.1.02 1998-027 LISBOA	218 926 000 218 926 041	dfllisboa-al@at.gov.pt
Divisão de Acompanhamento de Devedores Estratégicos (DADE)	Carlos Alexandre Eira Matos Borges	Alam. dos Oceanos, Zona de Intervenção da Expo 98, Lote 1.06.1.02 1998-027 LISBOA	218 926 000 218 926 043	dfllisboa-dade@at.gov.pt
Divisão de Apoio Técnico e Serviços (DATS)	Paulo Jorge Correia Pereira	Alam. dos Oceanos, Zona de Intervenção da Expo 98, Lote 1.06.1.02 1998-027 LISBOA	218 926 000 218 926 043	dfllisboa-dats@at.gov.pt
Divisão de Gestão da Dívida Executiva (DGDE)	José Manuel de Oliveira e Castro	Alam. dos Oceanos, Zona de Intervenção da Expo 98, Lote 1.06.1.02 1998-027 LISBOA	218 926 000 218 926 043	dfllisboa-dgde@at.gov.pt
Divisão de Inspeção Tributária I (DIT I)	Cristina Manuela Clemente Custódio Pereira	Alam. dos Oceanos, Zona de Intervenção da Expo 98, Lote 1.06.1.02 1998-027 LISBOA	218 926 000 218 926 012	dfllisboa-dit1@at.gov.pt
Divisão de Inspeção Tributária II (DIT II)	Maria João Paiva Barreto Nunes Batista	Alam. dos Oceanos, Zona de Intervenção da Expo 98, Lote 1.06.1.02 1998-027 LISBOA	218 926 000 218 926 012	dfllisboa-dit2@at.gov.pt
Divisão de Inspeção Tributária III (DIT III)	Maria Fernanda Cristóvão Alexandre Antunes	Alam. dos Oceanos, Zona de Intervenção da Expo 98, Lote 1.06.1.02 1998-027 LISBOA	218 926 000 218 926 606	dfllisboa-dit3@at.gov.pt
Divisão de Inspeção Tributária IV (DIT IV)	Ana Maria Reis Sequeira	Alam. dos Oceanos, Zona de Intervenção da Expo 98, Lote 1.06.1.02 1998-027 LISBOA	218 926 000 218 926 689	dfllisboa-dit4@at.gov.pt
Divisão de Inspeção Tributária V (DIT V)	Ana Maria Calado Correia Calhau	Alam. dos Oceanos, Zona de Intervenção da Expo 98, Lote 1.06.1.02 1998-027 LISBOA	218 926 000 218 926 689	dfllisboa-dit5@at.gov.pt
Divisão de Inspeção Tributária VI (DIT VI)	Manuel Anselmo Lourenço Simões	Alam. dos Oceanos, Zona de Intervenção da Expo 98, Lote 1.06.1.02 1998-027 LISBOA	218926000 218926689	dfllisboa-dit6@at.gov.pt
Divisão de Justiça Administrativa (DJA)	José Castro Marques	Alam. dos Oceanos, Zona de Intervenção da Expo 98, Lote 1.06.1.02 1998-027 LISBOA	218 926 000 218 926 781	dfllisboa-dja@at.gov.pt
Divisão de Justiça Contenciosa (DJC)	Isabel Maria Sousa Alves	Alam. dos Oceanos, Zona de Intervenção da Expo 98, Lote 1.06.1.02 1998-027 LISBOA	218 926 000 218 926 868	dfllisboa-djc@at.gov.pt
Divisão de Liquidação dos Impostos sobre o Património e Outros Impostos (DLIPI)	Carlos Manuel Cordeiro Paiva	Alam. dos Oceanos, Zona de Intervenção da Expo 98, Lote 1.06.1.02 1998-027 LISBOA	218 926 000 218 926 021	dfllisboa-dlipi@at.gov.pt
Divisão de Liquidação dos Impostos sobre o Rendimento e sobre a Despesa (DLIRD)	Cristina Sara da Silva G. Vieira Correia	Alam. dos Oceanos, Zona de Intervenção da Expo 98, Lote 1.06.1.02 1998-027 LISBOA	218 926 000 218 926 032	dfllisboa-dlird@at.gov.pt
Divisão de Planeamento e Coordenação (DPC)	Maria José Alves Dantas Fonseca Lopes	Alam. dos Oceanos, Zona de Intervenção da Expo 98, Lote 1.06.1.02 1998-027 LISBOA	218 926 000 217 958 068	dfllisboa-dpc@at.gov.pt
Divisão de Planeamento e Coordenação e Apoio Técnico da Inspeção Tributária (DPCATIT)	Rui Filipe Santos Martins Lopes	Alam. dos Oceanos, Zona de Intervenção da Expo 98, Lote 1.06.1.02 1998-027 LISBOA	218 926 000 217 958 068	dfllisboa-dpcatit@at.gov.pt
Divisão Processos Criminais Fiscais (DPCF)	Luisa Maria de Freitas Teixeira	Alam. dos Oceanos, Zona de Intervenção da Expo 98, Lote 1.06.1.02 1998-027 LISBOA	218 926 000 218 926 809	dfllisboa-dpcf@at.gov.pt
Direção de Finanças do Porto				
Diretor de Finanças	Telmo Joaquim Rocha Tavares	Rua de Santa Catarina, 1011 4049-050 PORTO	223 398 000 223 398 010	dfporto@at.gov.pt
Diretor de Finanças Adjunto - Área da Gestão Tributária e Cobrança	Daciana Bela Gomes da Silva Leite	Rua de Santa Catarina, 1011 4049-050 PORTO	223 398 389 223 398 051	dfporto@at.gov.pt

Serviços Regionais

Serviços	Titulares			
	Nome	Endereço	Telef./Fax	E-mail
Diretor de Finanças Adjunto - Área da Inspeção Tributária	Nuno Monteiro Miranda	Rua de Santa Catarina, 1011 4049-050 PORTO	223 398 336 223 398 041	dfporto@at.gov.pt
Diretor de Finanças Adjunto - Área da Inspeção Tributária	Maria Albertina Lopes Braga Bastos Silva	Rua de Santa Catarina, 1011 4049-050 PORTO	223 398 336 223 398 041	dfporto@at.gov.pt
Diretor de Finanças Adjunto - Área da Justiça Tributária	Maria Inês Barrigas do Nascimento	Rua de Santa Catarina, 1011 4049-050 PORTO	223 398 370 223 398 071	dfporto@at.gov.pt
Divisão de Apoio e Planeamento da Inspeção Tributária (DAPIT)	Teresa Maria Correia Vidal Ramos Neves	Rua de Santa Catarina, 1011 4049-050 PORTO	223 398 245 223 398 051	dfporto-dapit@at.gov.pt
Divisão de Apoio Técnico-Informático (DATI)	Luís Carlos Simões Castanheira	Rua de Santa Catarina, 1011 4049-050 PORTO	223 398 054 223 398 010	dfporto-dati@at.gov.pt
Divisão de Cobrança (DC)	José Maria Correia do Monte	Rua de Santa Catarina, 1011 4049-050 PORTO	223 398 245 223 398 613	dfporto-dati@at.gov.pt
Divisão de Gestão da Dívida Executiva (DGDE)	José Moreira Ferreira Souto	Rua de Santa Catarina, 1011 4049-050 PORTO	223 398 111 223 398 010	dfporto-dgde@at.gov.pt
Divisão de Inspeção Tributária I (DIT I)	Júlia Maria Moutinho Sousa Neto	Rua de Santa Catarina, 1011 4049-050 PORTO	223 398 274 223 398 010	dfporto-dit1@at.gov.pt
Divisão de Inspeção Tributária II (DIT II)	Manuel José Novoa Pinho Gonçalves	Rua de Santa Catarina, 1011 4049-050 PORTO	223 398 274 223 398 010	dfporto-dit2@at.gov.pt
Divisão de Inspeção Tributária III (DIT III)	Manuel Fernando Patrício Rocha	Rua de Santa Catarina, 1011 4049-050 PORTO	223 398 323 223 398 010	dfporto-dit3@at.gov.pt
Divisão de Inspeção Tributária IV (DIT IV)	Alfredo Remígio Oliveira Paiva	Rua de Santa Catarina, 1011 4049-050 PORTO	223 398 333 223 398 010	dfporto-dit4@at.gov.pt
Divisão de Inspeção Tributária V (DIT V)	António Rui Azevedo Gonçalves	Rua de Santa Catarina, 1011 4049-050 PORTO	223 398 333 223 398 010	dfporto-dit5@at.gov.pt
Divisão de Justiça Administrativa e Contenciosa (DJAC)	Cândida Maria Barbosa Pereira	Rua de Santa Catarina, 1011 4049-050 PORTO	223 398 333 223 398 010	dfporto-djac@at.gov.pt
Divisão de Liquidação dos Impostos sobre o Património e Outros Impostos (DLIPI)	Nuno Monteiro Miranda	Rua de Santa Catarina, 1011 4049-050 PORTO	223 398 245 223 398 010	dfporto-dlipi@at.gov.pt
Divisão de Liquidação dos Impostos sobre o Rendimento e sobre a Despesa (DLIRD)	Vitor Manuel Ramos Vieira Silva	Rua de Santa Catarina, 1011 4049-050 PORTO	223 398 245 223 398 010	dfporto-dlird@at.gov.pt
Divisão de Planeamento, Coordenação e Serviços (DPCS)	Alfredo Carlos Monteiro dos Santos	Rua de Santa Catarina, 1011 4049-050 PORTO	223 398 309 223 398 010	dfporto-dpcs@at.gov.pt
Divisão de Processos Criminais Fiscais (DPCF)	Maria Clara Ferreira Fernandes	Rua de Santa Catarina, 1011 4049-050 PORTO	223 398 335 223 398 010	dfporto-dpcf@at.gov.pt
Divisão de Representação da Fazenda Pública (DRFP)	Lúcia Maria Oliveira Luz Ribeiro Santos	Rua de Santa Catarina, 1011 4049-050 PORTO	223 398 309 223 398 010	dfporto-dpcf@at.gov.pt
Direção de Finanças de Angra do Heroísmo Diretor de Finanças	Alberto Manuel Crisóstomo Medeiros Gonçalves	Rua de Jesus, 177 – 1.º 9700-103 ANGRA DO HEROÍSMO	295 403 140 295 403 177	dfangraheroismo@at.gov.pt
Divisão de Tributação e de Justiça Tributária (DTJT)	Isaura da Encarnação S. Evangelho	Rua de Jesus, 177 – 1.º 9700-103 ANGRA DO HEROÍSMO	295 403 140 295 403 177	dfangraheroismo-dtjt@at.gov.pt
Divisão de Inspeção Tributária (DIT)		Rua de Jesus, 177 – 1.º 9700-103 ANGRA DO HEROÍSMO	295 403 140 295 403 177	dfangraheroismo-dit@at.gov.pt
Direção de Finanças de Aveiro Diretor de Finanças	José Hermínio Tavares Fernandes	Av. Dr. Lourenço Peixinho, 164 3804-501 AVEIRO	234 405 000 234 405 003	dfaveiro@at.gov.pt
Diretor de Finanças Adjunto	Gina Maria Martins Gomes	Av. Dr. Lourenço Peixinho, 164 3804-501 AVEIRO	234 405 000 234 405 003	dfaveiro@at.gov.pt
Divisão de Inspeção Tributária I (DIT I)	Ângelo Manuel Loureiro Manero de Lemos	Av. Dr. Lourenço Peixinho, 164 3804-501 AVEIRO	234 405 000 234 405 003	dfaveiro-dit1@at.gov.pt
Divisão de Inspeção Tributária II (DIT II)	Gisélia Maria Sá Monteiro	Av. Dr. Lourenço Peixinho, 164 3804-501 AVEIRO	234 405 000 234 405 003	dfaveiro-dit2@at.gov.pt
Divisão de Inspeção Tributária III (DIT III)		Av. Dr. Lourenço Peixinho, 164 3804-501 AVEIRO	234 405 000 234 405 003	dfaveiro-dit3@at.gov.pt
Divisão de Justiça Tributária (DJT)	José Augusto Ventura da Silva	Av. Dr. Lourenço Peixinho, 164 3804-501 AVEIRO	234 405 000 234 405 003	dfaveiro-djt@at.gov.pt
Divisão de Planeamento e Coordenação (DPC)	Margarida Sucena de Oliveira	Av. Dr. Lourenço Peixinho, 164 3804-501 AVEIRO	234 405 000 234 405 003	dfaveiro-dpc@at.gov.pt
Divisão de Tributação e Cobrança (DTC)	Ana Maria Reis Fontela	Av. Dr. Lourenço Peixinho, 164 3804-501 AVEIRO	234 405 000 234 405 003	dfaveiro-dtc@at.gov.pt
Direção de Finanças de Beja Diretor de Finanças	Francisco Henrique Teixeira Naia	Rua Nuno Álvares Pereira Edifício Governo Civil - Apart. 478 7801-851 BEJA	284 314 800 284 314 827	dfbeja@at.gov.pt

Serviços Regionais

Serviços	Titulares			
	Nome	Endereço	Telef./Fax	E-mail
Divisão de Inspeção Tributária (DIT)	José António Marranito Serra	Rua Nuno Álvares Pereira Edifício Governo Civil - Apart. 478 7801-851 BEJA	284 314 800 284 314 827	dfbeja-dit@at.gov.pt
Divisão de Tributação e Justiça Tributária (DTJT)	Sérgio Augusto Gonçalves Mestre	Rua Nuno Álvares Pereira Edifício Governo Civil - Apart. 478 7801-851 BEJA	284 314 800 284 314 827	dfbeja-dtjt@at.gov.pt
Direção de Finanças de Braga Diretor de Finanças	José Soares Roriz	Rua Dr. Costa Júnior, 31 – 4.º 4710-231 BRAGA	253 204 500 253 204 087	dfbraga@at.gov.pt
Diretor de Finanças Adjunto	Luís Filipe da Silva Peixoto	Rua Dr. Costa Júnior, 31 – 4.º 4710-231 BRAGA	253 204 500 253 204 087	dfbraga@at.gov.pt
Divisão de Inspeção Tributária I (DIT I)	Hipólito da Costa Barros	Rua Dr. Costa Júnior, 31 4710-231 BRAGA	253 204 902 253 204 590	dfbraga-dit1@at.gov.pt
Divisão de Inspeção Tributária II (DIT II)	Manuel Fernandes Amorim	Rua Dr. Costa Júnior, 31 4710-231 BRAGA	253 204 572 253 204 086	dfbraga-dit2@at.gov.pt
Divisão de Inspeção Tributária III (DIT III)	Luís Maria de Barros Leal da Rocha	Rua Dr. Costa Júnior, 31 – 2.º 4710-231 BRAGA	253 204 500 253 204 081	dfbraga-dit3@at.gov.pt
Divisão de Justiça Tributária (DJT)	Eugénio Gomes Teixeira Vilaça	Rua Dr. Costa Júnior, 31 – 1.º 4710-231 BRAGA	253 204 500 253 204 084	dfbraga-djt@at.gov.pt
Divisão de Planeamento e Coordenação (DPC)		Rua Dr. Costa Júnior, 31 – 4.º 4710-231 BRAGA	253 204 500 253 204 084	dfbraga-dpc@at.gov.pt
Divisão de Tributação e Cobrança (DTC)	Vicente Ferreira Ribeiro	Rua Dr. Costa Júnior, 31 – R/C 4710-231 BRAGA	253 204 500 253 204 084	dfbraga-dtc@at.gov.pt
Direção de Finanças de Bragança Diretor de Finanças	Carlos Alberto Morais	Rua Padre Vieira, Lote 4 R/C 5300-224 BRAGANÇA	273 300 040 273 300 090	dfbraganca@at.gov.pt
Divisão de Inspeção Tributária (DIT)	António Francisco Verdelho	Rua Padre Vieira, Lote 4 R/C 5300-224 BRAGANÇA	273 300 040 273 300 090	dfbraganca-dit@at.gov.pt
Divisão de Tributação e Justiça Tributária (DTJT)	Eugenia Maria Rodrigues Teodoro	Rua Padre Vieira, Lote 4 R/C 5300-224 BRAGANÇA	273 300 040 273 300 090	dfbraganca-dtjt@at.gov.pt
Direção de Finanças de Castelo Branco Diretor de Finanças	Paulo Jorge Tiago Seguro Sanches	Rua da Mina 6000-117 CASTELO BRANCO	272 330 700 272 330 770	dfcastelobranco@at.gov.pt
Divisão de Inspeção Tributária (DIT)	Carlos Luís Afonso Pires	Rua da Mina 6000-117 CASTELO BRANCO	272 330 700 272 330 770	dfcastelobranco-dit@at.gov.pt
Divisão de Tributação e Justiça Tributária (DTJT)	Maria Teresinha Gonçalves C. Martins	Rua da Mina 6000-117 CASTELO BRANCO	272 330 700 272 330 770	dfcastelobranco-dtjt@at.gov.pt
Direção de Finanças de Coimbra Diretor de Finanças	Jaime Mariquinhas Devesa	Av. Fernão de Magalhães, 424 3000-173 COIMBRA	239 860 700 239 860 779	dfcoimbra@at.gov.pt
Diretor Finanças Adjunto	Rosa Maria Duarte Pinto Zenóglio Lopes	Av. Fernão de Magalhães, 424 3000-173 COIMBRA	239 860 700 239 860 779	dfcoimbra@at.gov.pt
Divisão de Inspeção Tributária I (DIT I)	João Vitorino Paulino Lopes	Av. Fernão de Magalhães, 424 3000-173 COIMBRA	239 860 700 239 860 779	dfcoimbra-dit1@at.gov.pt
Divisão de Inspeção Tributária II (DIT II)	Jorge Manuel Santos Ferreira	Av. Fernão de Magalhães, 424 3000-173 COIMBRA	239 860 700 239 860 779	dfcoimbra-dit2@at.gov.pt
Divisão de Justiça Tributária (DJT)	António Luís F. Domingos Martins	Av. Fernão de Magalhães, 424 3000-173 COIMBRA	239 860 700 239 860 779	dfcoimbra-djt@at.gov.pt
Divisão de Planeamento e Coordenação (DPC)	Maria Fernanda Sousa Dias	Av. Fernão de Magalhães, 424 3000-173 COIMBRA	239 860 700 239 860 779	dfcoimbra-dpc@at.gov.pt
Divisão de Tributação e Cobrança (DTC)	Nelson das Neves Figueira	Av. Fernão de Magalhães, 424 3000-173 COIMBRA	239 860 700 239 860 779	dfcoimbra-dtc@at.gov.pt
Direção de Finanças de Évora Diretor de Finanças	Hilário Estevão Cochicho Modas	Travessa da Caraça, 18 7004-502 ÉVORA	266 750 831 266 750 898	dfevora@at.gov.pt
Divisão de Inspeção Tributária (DIT)	Maria da Conceição Santos Bemaventurança Beja	Travessa da Caraça, 18 7004-502 ÉVORA	266 750 831 266 750 898	dfevora-dit@at.gov.pt
Divisão de Justiça Tributária (DTJ)	Rui Carlos Esteves Rodrigues	Travessa da Caraça, 18 7004-502 ÉVORA	266 750 831 266 750 898	dfevora-dtj@at.gov.pt
Divisão de Tributação e Cobrança (DTC)	Maria do Amparo Gonçalves Morais Plancha	Travessa da Caraça, 18 7004-502 ÉVORA	266 750 831 266 750 898	dfevora-dtc@at.gov.pt
Direção de Finanças de Faro Diretor de Finanças	Hilário Estevão Cochicho Modas	Rua Com. Francisco Manuel, 3 - A 8000-250 FARO	289 801 602 289 801 965	dffaro@at.gov.pt
Diretor de Finanças Adjunto	João Manuel da Conceição Palma	Rua Com. Francisco Manuel, 3 - A 8000-250 FARO	289 801 602 289 801 965	dffaro@at.gov.pt

Serviços Regionais

Serviços	Titulares			
	Nome	Endereço	Telef./Fax	E-mail
Divisão de Inspeção Tributária I (DIT I)	Francisco Carlos da Silva Lima Dias	Rua Com. Francisco Manuel, 3 - A 8000-250 FARO	289 801 635 289 801 965	dffaro-dit1@at.gov.pt
Divisão de Inspeção Tributária II (DIT II)	Pedro Viçoso Ferreira	Rua Com. Francisco Manuel, 3 - A 8000-250 FARO	289 801 638 289 801 965	dffaro-dit2@at.gov.pt
Divisão de Inspeção Tributária III (DIT III)	Maria Cavaco Francisco Viegas	Rua Com. Francisco Manuel, 3 - A 8000-250 FARO	289 801 600 289 801 965	dffaro-dit3@at.gov.pt
Divisão de Justiça Tributária (DJT)	Isabel Maria Viegas Guerreiro	Rua Com. Francisco Manuel, 3 - A 8000-250 FARO	289 801 638 289 801 965	dffaro-djt@at.gov.pt
Divisão de Planeamento e Coordenação (DPC)	José Salvador Estevens Santos	Rua Com. Francisco Manuel, 3 - A 8000-250 FARO	289 801 600 289 801 965	dffaro-dpc@at.gov.pt
Divisão da Tributação e Cobrança (DTC)	Maria Salomé Cadete Mendonça	Rua Com. Francisco Manuel, 3 - A 8000-250 FARO	289 801 600 289 801 965	dffaro-dtc@at.gov.pt
Direção de Finanças da Guarda Diretor de Finanças	António dos Santos Barroso Inês	Praça Dr. Francisco Salgado Zenha 6301-851 GUARDA	271 220 597 271 220 509	dfguarda@at.gov.pt
Divisão de Inspeção Tributária (DIT)	Maria Helena Martins Pernadas	Praça Dr. Francisco Salgado Zenha 6301-851 GUARDA	271 220 521 271 220 509	dfguarda-dit@at.gov.pt
Divisão de Tributação e Justiça Tributária (DTJT)	Maria de Lurdes Batista Pereira Paula	Praça Dr. Francisco Salgado Zenha 6301-851 GUARDA	271 220 511 271 220 509	dfguarda-dtjt@at.gov.pt
Direção de Finanças da Horta Diretor de Finanças	Alberto Manuel Crisóstomo Medeiros Gonçalves	Largo Duque de Ávila e Bolama 9901-854 HORTA	292 202 340 292 202 358	dfhorta@at.gov.pt
Divisão de Inspeção Tributária (DIT)	Claudia Cristina Oliveira Pinheiro	Largo Duque de Ávila e Bolama 9901-854 HORTA	292 202 340 292 202 358	dfhorta-dit@at.gov.pt
Divisão de Tributação e de Justiça Tributária (DTJT)		Largo Duque de Ávila e Bolama 9901-854 HORTA	292 202 340 292 202 358	dfhorta-dtjt@at.gov.pt
Direção de Finanças de Leiria Diretor de Finanças	João José Ferragolo da Veiga	Av. Combatentes G. Guerra, 50-52 2400-122 LEIRIA	244 859 310 244 859 312	dfleiria@at.gov.pt
Diretor de Finanças Adjunto	José Manuel Lourenço Gante	Av. Combatentes G. Guerra, 50-52 2400-122 LEIRIA	244 859 311 244 859 312	dfleiria@at.gov.pt
Divisão de Inspeção Tributária I (DIT I)	António Manuel Jesus Ferreira Santos	Av. Combatentes G. Guerra, 50-52 2400-122 LEIRIA	244 859 300 244 859 390	dfleiria-dit1@at.gov.pt
Divisão de Inspeção Tributária II (DIT II)	Manuel Lopes Santos Bernardino	Av. Combatentes G. Guerra, 50-52 2400-122 LEIRIA	244 859 300 244 859 390	dfleiria-dit2@at.gov.pt
Divisão de Justiça Tributária (DJT)	Jorge Manuel Simões Mendes	Av. Combatentes G. Guerra, 50-52 2400-122 LEIRIA	244 859 300 244 859 390	dfleiria-djt@at.gov.pt
Divisão de Planeamento e Coordenação (DPC)	Esmeralda Pereira Goulart Pedrosa	Av. Combatentes G. Guerra, 50-52 2400-122 LEIRIA	244 859 300 244 859 390	dfleiria-dpc@at.gov.pt
Divisão da Tributação e Cobrança (DTC)	Maria de Fátima Pereira da Costa	Av. Combatentes G. Guerra, 50-52 2400-122 LEIRIA	244 859 300 244 859 390	dfleiria-dtc@at.gov.pt
Direção de Finanças de Ponta Delgada Diretor de Finanças	Alberto Manuel Crisóstomo Medeiros Gonçalves	Avenida Infante D. Henrique, 38 9504-515 PONTA DELGADA	296 285 744 296 308 790	dfpontadelgada@at.gov.pt
Divisão de Inspeção Tributária (DIT)	Maria Helena Teresa Lemos Cardoso	Avenida Infante D. Henrique, 38 9504-515 PONTA DELGADA	296 285 771 296 308 790	dfpontadelgada-dit@at.gov.pt
Divisão de Tributação e Justiça Tributária (DTJT)		Avenida Infante D. Henrique, 38 9504-515 PONTA DELGADA	296 285 770 296 308 790	dfpontadelgada-dtjt@at.gov.pt
Direção de Finanças de Portalegre Diretor de Finanças	João Maria Caixa Dionísio	Largo de S. Tiago, 2 – Apartado 99 7301-956 PORTALEGRE	245 203 533 245 302 460	dfportalegre@at.gov.pt
Divisão de Inspeção Tributária (DIT)	Leonel Marques Mandeiro	Largo de S. Tiago, 2 - Apartado 99 7301-956 PORTALEGRE	245 203 533 245 302 460	dfportalegre-dit@at.gov.pt
Divisão de Tributação e Justiça Tributária (DTJT)	Joaquim Marques Roldão	Largo de S. Tiago, 2- Apartado 99 7301-956 PORTALEGRE	245 203 533 245 302 460	dfportalegre-dtjt@at.gov.pt
Direção de Finanças de Santarém Diretor de Finanças	José Maria Isac Carvalho	Largo Convento de S. Domingos 2000-135 SANTARÉM	243 303 600 243 303 605	dfsantarém@at.gov.pt
Diretor de Finanças Adjunto	Alexandre António de Oliveira Reis	Largo Convento de S. Domingos 2000-135 SANTARÉM	243 303 600 243 303 605	dfsantarém@at.gov.pt
Divisão de Inspeção Tributária I (DIT I)	Jaime Artur Martins Limas	Largo Convento de S. Domingos 2000-135 SANTARÉM	243 303 600 243 303 605	dfsantarém-dit1@at.gov.pt
Divisão de Inspeção Tributária II (DIT II)	Maria Cristina Silva Carmo	Largo Convento de S. Domingos 2000-135 SANTARÉM	243 303 600 243 303 605	dfsantarém-dit2@at.gov.pt
Divisão de Justiça Tributária (DJT)	Maria Helena Marques Rosa	Largo Convento de S. Domingos 2000-135 SANTARÉM	243 303 600 243 303 605	dfsantarém-djt@at.gov.pt

Serviços Regionais

Serviços	Titulares			
	Nome	Endereço	Telef./Fax	E-mail
Divisão de Planeamento e Coordenação (DPC)	Artur José Isidro Passos Pereira	Largo Convento de S. Domingos 2000-135 SANTARÉM	243 303 600 243 303 605	dfsantarem-dpc@at.gov.pt
Divisão da Tributação e Cobrança (DTC)	Maria Madalena P. Bastos Reis	Largo Convento de S. Domingos 2000-135 SANTARÉM	243 303 600 243 303 605	dfsantarem-dtc@at.gov.pt
Direção de Finanças de Setúbal Diretor de Finanças	M ^o do Carmo N. Farinha Oliveira Morgado	Av. Combatentes G. Guerra, 52 2904-501 SETÚBAL	265 537 400 265 520 729	dfsetubal@at.gov.pt
Diretor de Finanças Adjunto	Fernando Augusto da Fonseca Parsotam	Av. Combatentes G. Guerra, 52 2904-501 SETÚBAL	265 537 400 265 520 729	dfsetubal@at.gov.pt
Divisão de Inspeção Tributária I (DIT I)	Francisca M ^a Leal Guiomar Palmeira	Av. Combatentes G. Guerra, 52 2904-501 SETÚBAL	265 537 400 265 520 497	dfsetubal-dit1@at.gov.pt
Divisão de Inspeção Tributária II (DIT II)	Maria Gloria Fernandes Nunes Rogado	Av. Combatentes G. Guerra, 52 2904-501 SETÚBAL	265 537 400 265 520 497	dfsetubal-dit2@at.gov.pt
Divisão de Inspeção Tributária III (DIT III)	Emílio Manuel Marques Rocha	Av. Combatentes G. Guerra, 52 2904-501 SETÚBAL	265 537 400 265 520 497	dfsetubal-dit3@at.gov.pt
Divisão de Justiça Tributária (DJT)	José Alberto Linhas Roxas Pestana	Av. Combatentes G. Guerra, 52 2904-501 SETÚBAL	265 537 400 265 520 497	dfsetubal-djt@at.gov.pt
Divisão de Planeamento e Coordenação (DPC)	Cristina Maria E. Conceição Cruz Coelho	Av. Combatentes G. Guerra, 52 2904-501 SETÚBAL	265 537 400 265 520 497	dfsetubal-dpc@at.gov.pt
Divisão da Tributação e Cobrança (DTC)	Carlos Manuel Colaço Brandão	Av. Combatentes G. Guerra, 52 2904-501 SETÚBAL	265 537 400 265 520 729	dfsetubal-dtc@at.gov.pt
Direção de Finanças de Viana do Castelo Diretor de Finanças	Maria Augusta Andrade Lopes	Rua Major Xavier Costa, 102 4900-482 VIANA DO CASTELO	258 810 200 258 810 201	dfvianacastelo@at.gov.pt
Divisão de Inspeção Tributária (DIT)	Luis Filipe de Faria Moreno Governa	Rua Major Xavier Costa, 102 4900-482 VIANA DO CASTELO	258 810 200 258 810 201	dfvianacastelo-dit@at.gov.pt
Divisão de Justiça Tributária (DJT)	Luis Filipe da Costa F. Esteves	Rua Major Xavier Costa, 102 4900-482 VIANA DO CASTELO	258 810 200 258 810 201	dfvianacastelo-djt@at.gov.pt
Divisão da Tributação e Cobrança (DTC)	Joaquim Manuel Costa Guerreiro	Rua Major Xavier Costa, 102 4900-482 VIANA DO CASTELO	258 810 200 258 810 201	dfvianacastelo-dtc@at.gov.pt
Direção de Finanças de Vila Real Diretor de Finanças	António dos Santos Barroso Inês	Rua Voz de Trás-os-Montes 12/22 5000-536 VILA REAL	259 320 800 259 320 890	dfvilareal@at.gov.pt
Divisão de Inspeção Tributária (DIT)	Nuno Duarte Coelho Chaves	Rua Voz de Trás-os-Montes 12/22 5000-536 VILA REAL	259 320 800 259 320 890	dfvilareal-dit@at.gov.pt
Divisão de Justiça Tributária (DJT)	Manuel Reis Pires Martins	Rua Voz de Trás-os-Montes 12/22 5000-536 VILA REAL	259 320 800 259 320 890	dfvilareal-djt@at.gov.pt
Divisão da Tributação e Cobrança (DTC)	José Vieira Monteiro	Rua Voz de Trás-os-Montes 12/22 5000-536 VILA REAL	259 320 800 259 320 890	dfvilareal-dtc@at.gov.pt
Direção de Finanças de Viseu Diretor de Finanças	João Gamboa Cardina	Avenida Alberto Sampaio, n.º 31 3514-512 VISEU	232 467 800 232 421 526	dfviseu@at.gov.pt
Diretor de Finanças Adjunto	Ramiro Manuel Augusto Figueiredo	Avenida Alberto Sampaio, n.º 31 3514-512 VISEU	232 467 800 232 421 526	dfviseu@at.gov.pt
Divisão de Inspeção Tributária I (DIT I)	António da Conceição Santos Ferreira	Avenida Alberto Sampaio, n.º 31 3514-512 VISEU	232 467 800 232 467 801	dfviseu-dit1@at.gov.pt
Divisão de Inspeção Tributária II (DIT II)	Maria Francisca Magalhães Costa e Silva	Avenida Alberto Sampaio, n.º 31 3514-512 VISEU	232 467 800 232 467 801	dfviseu-dit2@at.gov.pt
Divisão de Justiça Tributária (DJT)	Filipe Alexandre Martins Rodrigues	Avenida Alberto Sampaio, n.º 31 3514-512 VISEU	232 467 800 232 467 801	dfviseu-djt@at.gov.pt
Divisão de Planeamento e Coordenação (DPC)	Vitor Manuel Melo Fernandes	Avenida Alberto Sampaio, n.º 31 3514-512 VISEU	232 467 800 232 467 801	dfviseu-dpc@at.gov.pt
Divisão da Tributação e Cobrança (DTC)	Joaquim Gonçalves Silva	Avenida Alberto Sampaio, n.º 31 3514-512 VISEU	232 467 800 232 467 801	dfviseu-dtc@at.gov.pt
Alfândegas				
Alfândega do Aeroporto de Lisboa	Miquelina Graça Cordeiro Bebianco	Aeroporto de Lisboa – Terminal de Carga, Edifício 134 1750-364 LISBOA	210 030 080 210 037 777	aalisboa@at.gov.pt
Alfândega do Aeroporto do Porto	Manuel Ribeiro	Aeroporto Francisco Sá Carneiro Complexo de Carga 4470-827 MAIA	229 438 060 229 439 297	aaporto@at.gov.pt
Alfândega de Alverca	Maria Eunice Costa Ramos de Matos Dias	Estrada Nacional 10, km 127,2 2615-143 ALVERCA	219 587 210 219 587 235	aalverca@at.gov.pt

Serviços Regionais

Serviços	Titulares			
	Nome	Endereço	Telef./Fax	E-mail
Alfândega de Aveiro	Fernando António da Silva Campos Pereira	Lugar dos Moinhos – Est. 109/7 Terminal TIR – Edifício Administrativo 2810-520 AVEIRO	234 377 000 234 377 026	aaveiro@at.gov.pt
Alfândega de Braga	Joaquim Manuel Coutinho Alves Ferreira	Parque Industrial de Celeirós – 2ª Fase Av. Eng. José Rolo, Lote T2 4705-414 CELEIRÓS BRAGA	253 305 500 253 305 548	abraga@at.gov.pt
Alfândega de Faro	António João Nunes Patinhas Gião	Av. Da República, n.º 8-B 8000-079 FARO	289 887 720 289 887 748	afaro@at.gov.pt
Alfândega do Freixo	José Daniel Carvalho Sousa Pinto	Estrada Nacional, n.º 107 TERTIR 4455-496 PERAFITA	229 983 210 229 997 756	afreixo@at.gov.pt
Alfândega do Funchal	João Paulo Ornelas Matias	Av. do Mar e Comunidades Madeirenses, n.º 26 9000-054 FUNCHAL	291 211 550 291 211 595	afunchal@at.gov.pt
Alfândega do Jardim do Tabaco	João Pedro Henriques Santos Mota	Av. Infante D. Henrique, n.º 34 1100-280 LISBOA	218 814 121 218 814 104	ajtabaco@at.gov.pt
Alfândega de Leixões	Carlos Alberto Braga Cruz Silva	Av. Liberdade 4450-718 LEÇA DA PALMEIRA	229 984 040 229 984 107	aleixoes@at.gov.pt
Alfândega Marítima de Lisboa	Paula Maria Santos Bento Pinto	Av. Brasília 1399-050 LISBOA	211 109 300 211 109 390	amaritimalx@at.gov.pt
Alfândega de Peniche	João Manuel Jesus Gomes	Rua da Alfândega 2520-621 PENICHE	262 790 060 262 790 079	apeniche@at.gov.pt
Alfândega de Ponta Delgada	João Manuel Gomes Ferreira	Praça Vasco da Gama 9500-350 PONTA DELGADA	296 307 440 296 3074 68	apdelgada@at.gov.pt
Alfândega de Setúbal	Luís Manuel Narciso Correia	Av. Jaime Rebelo 2904-536 SETÚBAL	265 001 150 265 234 156	asetubal@at.gov.pt
Alfândega de Viana do Castelo	Olímpia Fernanda Maleiros Noya Portela	Largo João Tomás da Costa 4900-509 VIANA DO CASTELO	258 800 040 258 800 050	avcastelo@at.gov.pt

Serviços Locais

Serviços	Titulares			
	Nome	Endereço	Telef./Fax	E-mail
Direção de Finanças de Angra do Heroísmo				
Serviço de Finanças de Angra Heroísmo	Abel Afonso Dutra Ávila	Rua Sé - Edifício Banco de Portugal 9700-191 ANGRA HEROÍSMO	295 401 960 295 401 998	sf2747@at.gov.pt
Serviço de Finanças de Calheta - S. Jorge	Rui Manuel Lemos R. Silva	Rua Manuel Azevedo Cunha 9850-045 CALHETA - S. JORGE	295 460 020 295 460 029	sf2755@at.gov.pt
Serviço de Finanças de Praia da Vitória	Francisco Valentim Toste Fagundes	Av. Paço do Milhafre, 21-A 9760-568 PRAIA DA VITÓRIA	295 545 650 295 545 659	sf2763@at.gov.pt
Serviço de Finanças de Santa Cruz Graciosa	António Manuel Portela Silveira	Rua Dr. Manuel Correia Lobão, 47 9880-380 SANTA CRUZ GRACIOSA	295 730 010 295 730 019	sf2771@at.gov.pt
Serviço de Finanças de Velas - (S. Jorge)	Manuel Pereira Santos	Rua de S. João 9800-539 VELAS - S. JORGE	295 412 370 295 412 735	sf2780@at.gov.pt
Direção de Finanças de Aveiro				
Serviço de Finanças de Águeda	José Augusto Santos Almeida	Rua Dr. José Maria R. Almeida, 62 3750-502 ÁGUEDA	234 690 280 234 690 298	sf0019@at.gov.pt
Serviço de Finanças de Albergaria-a-Velha	José Luís Marques Mendes	Rua Prof. Egas Moniz 3850-043 ALBERGARIA-A-VELHA	234 521 510 234 524 997	sf0027@at.gov.pt
Serviço de Finanças de Anadia	José Óscar Madeira Teixeira	Praceta Manuel Ribeiro 3780-235 ANADIA	231 519 100 231 519 119	sf0035@at.gov.pt
Serviço de Finanças de Arouca	António Teixeira Melo	Av. das Escolas, 3-B 4540-103 AROUCA	256 944 205 256 941 686	sf0043@at.gov.pt
Serviço de Finanças de Aveiro 1	Carlos Júlio Lourenço Paciência	Rua Cristóvão Pinho Queimado Força Vouga 3800-012 AVEIRO	234 404 110 234 404 137	sf0051@at.gov.pt
Serviço de Finanças de Aveiro 2	Maria da Apresentação Calisto da Silva Cravo	Rua Dr. Alves Moreira, Bloco - E - R/C Esgueira 3800-091 AVEIRO	234 302 550 234 302 568	sf3417@at.gov.pt

Serviços Locais

Serviços	Titulares			
	Nome	Endereço	Telef./Fax	E-mail
Serviço de Finanças de Castelo de Paiva	António Teixeira Melo	Praça Independência - Sobrado 4550-103 CASTELO DE PAIVA	255 699 381 255 688 224	sf0060@at.gov.pt
Serviço de Finanças de Espinho	José Maria S. Peixoto Novo	Rua 26, 605 4500-282 ESPINHO	227 332 070 227 332 088	sf0078@at.gov.pt
Serviço de Finanças de Estarreja	Arminda Maria Carvalho Silva	Rua Luís de Camões, 41 R/C 3860-381 ESTARREJA	234 811 430 234 811 449	sf0086@at.gov.pt
Serviço de Finanças de Feira 1	Manuel Augusto Gomes Santos	Rua de S. Nicolau, 40 - R/C 4520-248 SANTA MARIA DA FEIRA	256 371 940 256 371 968	sf0094@at.gov.pt
Serviço de Finanças de Feira 2	Carlos Manuel T. A. Braga Cruz	Rua do Infantário, 300 4535-068 LOUROSA	227 470 670 227 472 249	sf3441@at.gov.pt
Serviço de Finanças de Feira 3	Paulo José Almeida Tavares	Rua do Comércio, R/C 4505-473 LOBÃO	256 910 910 256 910 928	sf3735@at.gov.pt
Serviço de Finanças de Feira 4	Manuel Raul Pereira Teixeira	Avenida do Corgo, 285 4535-266 PAÇOS DE BRANDÃO	227 474 020 227 474 038	sf4170@at.gov.pt
Serviço de Finanças de Ílhavo	António Mário Soares Costa	Av. 25 de Abril, Edif. Iliabum 3830-044 ÍLHAVO	234 329 930 234 329 958	sf0108@at.gov.pt
Serviço de Finanças de Mealhada	Fernando Manuel Martins Paulo	Av. 25 de Abril, 35 3050-334 MEALHADA	231 209 020 231 209 029	sf0116@at.gov.pt
Serviço de Finanças de Murtosa	José António Costa Moreira Rocha	Largo Dr. José Tavares Bloco 6 – R/C 3870-217 MURTOSA	234 865 103 234 866 965	sf0124@at.gov.pt
Serviço de Finanças de Oliveira Bairro	José António Neves Gaspar	Rua do Foral n.º 20 r/c 3770-218 OLIVEIRA BAIRRO	234 740 480 234 740 498	sf0140@at.gov.pt
Serviço de Finanças de Oliveira de Azeméis	Emília Rosa M. Silva Marques	Largo Luís de Camões, Edif. Rainha, piso I, loja 17 3720-232 OLIVEIRA DE AZEMEIS	256 665 230 256 665 279	sf0132@at.gov.pt
Serviço de Finanças de Oliveira de Ovar	Júlio Manuel Tavares Soares	Rua Conselheiro Arala Chaves, 4 3880-038 OVAR	256 581 030 256 581 058	sf0159@at.gov.pt
Serviço de Finanças de S. João Madeira	António Augusto Sousa Lamego	Av. da Liberdade - Fórum Municipal R/C Poente 3700-163 SÃO JOÃO MADEIRA	256 001 850 256 001 879	sf0167@at.gov.pt
Serviço de Finanças de Sever Vouga	José Augusto Almeida Coutinho	Rua do Jardim, s/n.º 3740-273 SEVER VOUGA	234 590 820 234 590 838	sf0175@at.gov.pt
Serviço de Finanças de Vagos	José André Santos Oliveira	Rua Dr. Mendes Correia (Pai), 270 3840-443 VAGOS	234 790 030 234 790 048	sf0183@at.gov.pt
Serviço de Finanças de Vale de Cambra	Maria Clara Jesus V. S. F. Alves	Rua Santo António-Ed Bela Vista, 248 3730-262 VALE DE CAMBRA	256 423 626 256 472 923	sf0191@at.gov.pt
Direção de Finanças de Beja				
Serviço de Finanças de Aljustrel	Isabel Maria G. B. Palma Ameixa	Av. 1º de maio 7600-010 ALJUSTREL	284 600 500 284 600 509	sf0205@at.gov.pt
Serviço de Finanças de Almodôvar	Celina Fernanda Dias Palma	Rua do Cinema 7700-057 ALMODOVAR	286 662 124 286 662 271	sf0213@at.gov.pt
Serviço de Finanças de Alvito	Pedro Manuel Latas Marques	Largo da Igreja n.º 4 7920-022 ALVITO	284 485 160 284 485 198	sf0221@at.gov.pt
Serviço de Finanças de Barrancos	João Francisco Mendes Pica	Praça da Liberdade, 1 7230-025 BARRANCOS	285 958 259 285 958 219	sf0230@at.gov.pt
Serviço de Finanças de Beja	Manuel José Borracha Pólvora	Praça da República 7801-851 BEJA	284 312 360 284 312 377	sf0248@at.gov.pt
Serviço de Finanças de Castro Verde	Maria Fátima Fialho Silva	Praça do Município, 6 7780-217 CASTRO VERDE	286 322 105 286 327 255	sf0256@at.gov.pt
Serviço de Finanças de Cuba	Ana Maria P. Pires Bicho	Rua João Vaz 7940-159 CUBA	284 415 111 284 415 111	sf0264@at.gov.pt
Serviço de Finanças de Ferreira Alentejo	Fernando Manuel Ferreira Lopes	Praça Comendador Infante Passanha, 16 7900-676 FERREIRA ALENTEJO	284 738 840 284 738 849	sf0272@at.gov.pt
Serviço de Finanças de Mértola	José Manuel Lança Amador	Rua Cândido dos Reis Palácio da Justiça 7750-337 MÉRTOLA	286 612 422 286 612 169	sf0280@at.gov.pt
Serviço de Finanças de Moura	Fernando Manuel Fernandes Durão	Rua da Carreira, 20 7860-021 MOURA	285 251 742 285 251 573	sf0299@at.gov.pt

Serviços Locais

Serviços	Titulares			
	Nome	Endereço	Telef./Fax	E-mail
Serviço de Finanças de Odemira	Maria Manuel C. S. Ferreira Gandara	Rua Sousa Prado, 9 - B, 1º 7630-176 ODEMIRA	283 322 251 283 327 150	sf0302@at.gov.pt
Serviço de Finanças de Ourique	José Manuel P. Sousa Luis	Rua do Forno, n.º10 7670-278 OURIQUE	286 512 164 286 512 635	sf0310@at.gov.pt
Serviço de Finanças de Serpa	José Dias Gonçalves Serra	Rua José Maria Graça Afreixo, s/n.º 7830-358 SERPA	284 544 718 284 544 703	sf0329@at.gov.pt
Serviço de Finanças de Vidigueira	José Maria Pereira Aniceto	Largo José Afonso 7960-224 VIDIGUEIRA	284 436 104 284 436 130	sf0337@at.gov.pt
Direção de Finanças de Braga				
Serviço de Finanças de Amares	Paulo Abel Sousa Cunha	Praça do Município 4720-057 AMARES	253 992 103 253 991 678	sf0345@at.gov.pt
Serviço de Finanças de Barcelos	Carlos Alberto M. Roby Amorim	Av. D. Nuno Álvares Pereira Edifício Cide Nova 4750-324 BARCELOS	253 801 200/1/2 253 801 238	sf0353@at.gov.pt
Serviço de Finanças de Braga 1	António Fernando Ferreira Silva	Rua do Raio, 213 - R/C 4710-923 BRAGA	253 609 650/79 253 609 678	sf0361@at.gov.pt
Serviço de Finanças de Braga 2	Vitor Augusto Gonçalves Magalhães	Rua Moura Coutinho, 63 - R/C 4704-512 BRAGA	253 303 200/1/.../33 253 303 238	sf3425@at.gov.pt
Serviço de Finanças de Cabeceiras de Basto	Fernando António Coelho Ferreira	Alameda Dr. Mário Soares, n.º 1 Palácio da Justiça - Refojos 4860-149 CABECEIRAS DE BASTO	253 662 126 253 664 605	sf0370@at.gov.pt
Serviço de Finanças de Celorico de Basto	Fernando António Coelho Ferreira	Travessa dos Bombeiros, n.º 21 4890-238 CELORICO DE BASTO	255 321 379 255 323 982	sf0388@at.gov.pt
Serviço de Finanças de Esposende	António Lopes Boaventura	Av. Valentim Ribeiro, Urb. A. Zao Bloco A 3 4740-208 ESPOSENDE	253 969 780/2/3 253 969 798	sf0396@at.gov.pt
Serviço de Finanças de Fafe	Francisco Maria Ribeiro	Av. de outubro, 45 1º 4820-115 FAFE	253 700 700 253 700 718	sf0400@at.gov.pt
Serviço de Finanças de Guimarães 1	Domingos Manuel Costa Marques	Av. Conde de Margaride, 822 - 1º 4810-517 GUIMARÃES	253 540 360 253 540 398	sf0418@at.gov.pt
Serviço de Finanças de Guimarães 2	Luís Mário Cunha Pereira	Av. D. João IV - São Sebastião 4814-501 GUIMARÃES	253 516 088 253 511 666	sf3476@at.gov.pt
Serviço de Finanças de Póvoa de Lanhoso	Ivo Manuel Soares Brusaca	Av. dos Bombeiros Voluntários, 98 - 1º Esq. 4830-514 PÓVOA DE LANHOSO	253 631 204 253 634 322	sf0426@at.gov.pt
Serviço de Finanças de Terras de Bouro	Luís Filipe Silva Teixeira	Av. Dr. Paulo Marcelino 4840-100 TERRAS DE BOURO	253 351 117 253 352 743	sf0434@at.gov.pt
Serviço de Finanças de Vieira do Minho	Albino Talaia Mota Rocha	Avenida João da Torre, 237 4850-523 VIEIRA DO MINHO	253 649 320 253 649 329	sf0442@at.gov.pt
Serviço de Finanças de Vila Nova de Famalicão 1	Luís Gonzaga Gonçalves Rodrigues	Rua Ernesto Carvalho, Edifício Milão, Bloco - 2, R/C 4760-143 VILA N. FAMALICÃO	252 302 670 252 302 699	sf0450@at.gov.pt
Serviço de Finanças de Vila Nova de Famalicão 2	Manuel Augusto Silva Correia	Rua António Santos Oliveira, 119 4760-297 CALENDÁRIO - V.N.F.	252 301 390 252 301 428	sf0450@at.gov.pt
Serviço de Finanças de Vila Verde	José Ferreira Costa	Rua Misericórdia, 126 4730-745 VILA VERDE	253 310 720/1/2 253 310 738	sf0469@at.gov.pt
Serviço de Finanças de Vizela	Avelino Aníbal Moreira Dias	Largo das Polés, n.º 318 – S. Miguel 4815-659 VIZELA	253 589 110 253 589 129	sf4200@at.gov.pt
Direção de Finanças de Bragança				
Serviço de Finanças de Alfândega Fé	António João Cristino Simões	R. da Escola Preparatória 5350-023 ALFÂNDEGA FÉ	279 462 328 279 462 706	sf0477@at.gov.pt
Serviço de Finanças de Bragança	Anilda Augusta Santos Patrocinio	R. Dr. Herculano da Conceição 5300-032 BRAGANÇA	273 310 240 273 310 269	sf0485@at.gov.pt
Serviço de Finanças de Carrazeda de Ansiães	Vitor Manuel Esteves	Praça dos Combatentes, 28 5140-066 CARRAZEDA DE ANSIÃES	278 616 236 278 616 236	sf0493@at.gov.pt
Serviço de Finanças de Freixo de Espada à Cinta	Jerónimo Paulino Ribeiro Camelo	Av. Guerra Junqueiro 5180-104 F.ESPADA À CINTA	279 653 331 279 652 104	sf0507@at.gov.pt
Serviço de Finanças de Macedo de Cavaleiros	Armando Augusto Mendes	Rua Almeida Pessanha, n.º 18, R/C D 5340-230 MACEDO CAVALEIROS	278 426 752 278 425 728	sf0515@at.gov.pt

Serviços Locais

Serviços	Titulares			
	Nome	Endereço	Telef./Fax	E-mail
Serviço de Finanças de Miranda Douro	Eduardo Augusto Igreja Firmino	Largo D. João III 5210-190 MIRANDA DO DOURO	273 432 390 273 431 200	sf0523@at.gov.pt
Serviço de Finanças de Mirandela	António Augusto Batista	Centro Transmontano de S. Paulo 5370-381 MIRANDELA	278 265 074 278 265 262	sf0531@at.gov.pt
Serviço de Finanças de Mogadouro	António Francisco Sabastião	Av. do Sabor, 25 5200-204 MOGADOURO	279 341 129 279 341 625	sf0540@at.gov.pt
Serviço de Finanças de Torre de Moncorvo	Júlia Olivete Rua Ferreira	R. Dr. João Leonardo 5160-280 TORRE DE MONCORVO	279 252 183 279 252 617	sf0558@at.gov.pt
Serviço de Finanças de Vila Flor	Maria de Lurdes Roios Sampaio	Av. Marechal Carmona, 4-A 5360-303 VILA FLOR	278 512 352 278 516 480	sf0566@at.gov.pt
Serviço de Finanças de Vimioso	Manuel António Mesquita Pires	Av. de Alcanices, Loja do Cidadão Pavilhão Multiusos 5230-308 VIMIOSO	273 512 347 273 511 060	sf0574@at.gov.pt
Serviço de Finanças de Vinhais	José Henrique Vieira da Silva	Largo do Arrabalde, 2.º - Trás 5320-326 VINHAIS	273 771 433 273 772 188	sf0582@at.gov.pt

Direção de Finanças de Castelo Branco

Serviço de Finanças de Belmonte	José Fernando Lourenço Costa	Rua Pedro Álvares Cabral, 146 6250-088 BELMONTE	275 910 600 275 910 609	sf0590@at.gov.pt
Serviço de Finanças de Castelo Branco 1	António Armando Ribeiro Galhofo	Rua Cardeal Mota, 4 - B, R/C 6000-158 CASTELO BRANCO	272 339 550 272 339 551	sf0604@at.gov.pt
Serviço de Finanças de Castelo Branco 2	Maria Catarina M. C. Nabo Cardoso	R. Prof. Faria de Vasconcelos, 7-R/C 6000-266 CASTELO BRANCO	272 330 070 272 329 054	sf3794@at.gov.pt
Serviço de Finanças de Covilhã	Jorge Manuel Pina Rainha	Av. Frei Heitor Pinto, 12 6201-005 COVILHÃ	275 329 620 275 329 649	sf0612@at.gov.pt
Serviço de Finanças de Fundão	Francisco Manuel Tonelo Crespo	Travessa do Passadiço, 14 6230-453 FUNDÃO	275 750 500 275 750 509	sf0620@at.gov.pt
Serviço de Finanças de Idanha-a-Nova	António Manuel Lopes Lourenço	Edifício dos Paços do Concelho 6060-163 IDANHA-A-NOVA	277 200 510 277 200 519	sf0639@at.gov.pt
Serviço de Finanças de Oleiros	Catarina Sofia M. G. Nunes Silva	Praça do Município 6160-409 OLEIROS	272 682 388 272 682 507	sf0647@at.gov.pt
Serviço de Finanças de Penamacor	Manuel Roque Andrade Afonso	Largo Júlio Rodrigues da Silva 6090-545 PENAMACOR	277 390 040 277 390 049	sf0655@at.gov.pt
Serviço de Finanças de Proença-a-Nova	José Luís Ribeiro Valente	Largo do Chão de Ordem, 24 6150-524 PROENÇA-A-NOVA	274 670 090 274 670 099	sf0663@at.gov.pt
Serviço de Finanças de Sertã	Mário Rodrigues Silva	Av. 25 de Abril, Lt. 1 R/C 6100-731 SERTÃ	274 600 270 274 600 289	sf0671@at.gov.pt
Serviço de Finanças de Vila de Rei	Maria Isabel Silva	Largo Família Matos Silva Neves 6110-174 VILA DE REI	274 890 070 274 890 079	sf0680@at.gov.pt
Serviço de Finanças de Vila Velha de Ródão	João Cardoso Ribeiro Correia Mateus	Rua de Santana, s/n.º 6030-230 VILA VELHA RÓDÃO	272 541 038 272 541 114	sf0698@at.gov.pt

Direção de Finanças de Coimbra

Serviço de Finanças de Arganil	António Rui S. Godinho Sampaio	Av. das Forças Armadas 3300-011 ARGANIL	235 200 280 235 200 289	sf0701@at.gov.pt
Serviço de Finanças de Cantanhede	Alice Teixeira Cruz Moutinho	Edifício Marialva - Rua Marquês de Marialva 3060-184 CANTANHEDE	231 422 487 231 422 739	sf0710@at.gov.pt
Serviço de Finanças de Coimbra 1	Helder Adrião Ferreira	Rua Particular à Ladeira do Batista Edifício Atenas Parque 3030-253 COIMBRA	239 855 720 239 855 759	sf0728@at.gov.pt
Serviço de Finanças de Coimbra 2	António Amadeu Santos Peralta	Av. Fernão de Magalhães, 437, 1.º- 2.º. 3000-177 COIMBRA	239 854 760 239 855 428	sf3050@at.gov.pt
Serviço de Finanças de Condeixa-a-Nova	Jorge Manuel Neves Almeida	Rua Dr. Simão Cunha 3150-140 CONDEIXA-A-NOVA	239 941 242 239 944 577	sf0736@at.gov.pt
Serviço de Finanças de Figueira Foz 1	Rosa Maria Antunes Alves	Rua Dr. Francisco António Dinis 3081-997 FIGUEIRA FOZ	233 401 540/1/2/3 233 401 568	sf0744@at.gov.pt
Serviço de Finanças de Figueira Foz 2	José Sousa Cruz	Rua Rancho das Cantarinhas, 120 R/C Buarcos 3080-250 FIGUEIRA FOZ	233 408 020 233 408 038	sf3824@at.gov.pt

Serviços Locais

Serviços	Titulares			
	Nome	Endereço	Telef./Fax	E-mail
Serviço de Finanças de Góis	Ricardo António Rodrigues Reis	Rua Comandante Henrique Bebiano Baeta Neves 3330-316 GÓIS	235 771 155 235 772 495	sf0752@at.gov.pt
Serviço de Finanças de Lousã	Sérgio José Malveiro Ferrugento	Av. S. Silvestre, 23-R/C 3200-203 LOUSÃ	239 990 360 239 990 369	sf0760@at.gov.pt
Serviço de Finanças de Mira	Jorge José Jesus Pereira	Av. 25 de Abril 3070-301 MIRA	231 451 275 231 458 707	sf0779@at.gov.pt
Serviço de Finanças de Miranda Corvo	Paula Maria Pires Figueiredo	Av. Padre Américo, 1 - 1º 3220-179 MIRANDA DO CORVO	239 532 164 239 532 204	sf0787@at.gov.pt
Serviço de Finanças de Montemor-o-Velho	Dália Maria Alves Vilão	Largo Pelourinho 3140-251 MONTEMOR-O-VELHO	239 689 117 239 689 966	sf0795@at.gov.pt
Serviço de Finanças de Oliveira Hospital	José Carlos Santos Hortelão	Rua Prof. António Ribeiro Garcia de Vasconcelos, 5A 3400-132 OLIVEIRA HOSPITAL	238 601 270 238 609 682	sf0809@at.gov.pt
Serviço de Finanças de Pampilhosa Serra	António Simões Silva	Paços do Concelho 3320-214 PAMPILHOSA DA SERRA	235 594 376 235 594 789	sf0817@at.gov.pt
Serviço de Finanças de Penacova	António Rodrigues Marques	Rua Eirinha 3360-191 PENACOVA	239 477 164 239 477 847	sf0825@at.gov.pt
Serviço de Finanças de Penela	Ulisses Rodrigues Fernandes	Edifício dos Paços Concelho 3230-253 PENELA	239 569 130 239 561 034	sf0833@at.gov.pt
Serviço de Finanças de Soure	Agostinho Costa Aires	Av. Dr. Abel das Neves - Edifício Cerca dos Anjos, 1 R/C Sul 3130-204 SOURE	239 506 460 239 506 469	sf0850@at.gov.pt
Serviço de Finanças de Tábua	António José Alves dos Santos Seabra	Praça Prof. Dr. Castanheira Neves, 4 - 1º 3420-307 TÁBUA	235 410 110/7 235 410 118	sf0868@at.gov.pt
Serviço de Finanças de Vila Nova de Poiares	António Manuel Fernandes Matos Paiva	Praça Luís de Camões 3350-VILA NOVA DE POIARES	239 421 106 239 423 502	sf0841@at.gov.pt
Direção de Finanças de Évora				
Serviço de Finanças de Alandroal	Rui José Alegrias Bilro	Travessa da Fonte 7250-149 ALANDROAL	268 440 070 268 440 074	sf0876@at.gov.pt
Serviço de Finanças de Arraiolos	JoaquimAlberto Vidigal Galvão	Rua Nosso Senhor Jesus dos Passos 7040-057 ARRAIOLOS	266 499 171 266 419 572	sf0884@at.gov.pt
Serviço de Finanças de Borba	Maria Alice B. G. Serrano Ferro	Largo Liberdade – Mercado Municipal 7150-102 BORBA	268 894 272 268 841 485	sf0892@at.gov.pt
Serviço de Finanças de Estremoz	João Luís Aleixo Almeida	Rossio Marquês de Pombal, 17 - 1º 7100-513 ESTREMOZ	268 339 340/9 268 322 997	sf0906@at.gov.pt
Serviço de Finanças de Évora	Manuela Fátima Rocha	Praça do Sertório, 15 7000-509 ÉVORA	266 760 000 266 760 003	sf0914@at.gov.pt
Serviço de Finanças de Montemor-o-Novo	Manuel Joaquim Vinhas Calhau	Edifício dos Paços Concelho 7050-127 MONTEMOR-O-NOVO	266 892 283 266 892 793	sf0922@at.gov.pt
Serviço de Finanças de Mora	Vitor Hugo D. Raminhos Mendes	Largo das Forças Armadas, 5 - 9 7490-217 MORA	266 403 165 266 403 742	sf0930@at.gov.pt
Serviço de Finanças de Mourão	Paulo Nuno Caleiro Ferreira	Largo Tenente General José António da Rosa, 25 7240-231 MOURÃO	266 560 030 266 560 039	sf0949@at.gov.pt
Serviço de Finanças de Portel	Maria Ana Q. Paixão Amaral	Rua Vidigueira, 5- R/C 7220-390 PORTEL	266 611 404 266 612 170	sf0957@at.gov.pt
Serviço de Finanças de Redondo	Ana Cristina Pessoa Lencastre Queiroz	Largo Bento de Jesus Caraça 7170-021 REDONDO	266 909 211 266 999 498	sf0965@at.gov.pt
Serviço de Finanças de Reguengos de Monsaraz	Maria Luísa Reis Calaço	Rua S. Marcos Campo, 59 – 1º 7200-377 REGUENGOS DE MONSARAZ	266 502 830 266 501 136	sf0973@at.gov.pt
Serviço de Finanças de Vendas Novas	Orlando Jacinto Maximino Matilde	R. Ant. Coelho Oliveira-Lt. 10 7080-084 VENDAS NOVAS	265 809 370 265 809 379	sf3042@at.gov.pt
Serviço de Finanças de Viana Alentejo	Adriana Maria Pereira Gregório	Rua Cândido dos Reis, 28 - R/C 7090-238 VIANA DO ALENTEJO	266 953 146 266 953 646	sf0981@at.gov.pt
Serviço de Finanças de Vila Viçosa	Joaquim João Solda Batanete	Largo Gago Coutinho, 32 7160-214 VILA VIÇOSA	268 980 327 268 881 335	sf0990@at.gov.pt

Serviços Locais

Serviços	Titulares			
	Nome	Endereço	Telef./Fax	E-mail
Direção de Finanças de Faro				
Serviço de Finanças de Albufeira	António Manuel de Deus Pereira dos Santos	Rua Telecomunicações Cerro de Alagoa, 2 - R/C 8200-184 ALBUFEIRA	289 598 550 289 587 579	sf1007@at.gov.pt
Serviço de Finanças de Alcoutim	Álvaro José de Figueiredo Pina	Av. Duarte Pacheco, nº2 8970-071 ALCOUTIM	281 546 283 281 546 636	sf1015@at.gov.pt
Serviço de Finanças de Aljezur	Maria Lurdes Afonso Bento	Rua 25 de Abril, 93 8670-088 ALJEZUR	282 998 232 282 998 679	sf1023@at.gov.pt
Serviço de Finanças de Castro Marim	Alberto Alves Ferreirinho	Rua de S. Sebastião, 12 - R/C 8950-122 CASTRO MARIM	281 531 035 281 531 058	sf1040@at.gov.pt
Serviço de Finanças de Faro	Luís Alberto Dias Osório	Mercado Municipal-piso1, Largo Francisco Sá Carneiro 8000-077 FARO	289 895 100 289 895 139	sf1058@at.gov.pt
Serviço de Finanças de Lagoa (Algarve)	António José C. Neves Nobre	Rua do Viveiro Municipal, Lotes 5 e 6 R/C 8401-852 LAGOA	282 340 830 282 340 849	sf1066@at.gov.pt
Serviço de Finanças de Lagos	José Manuel de Paiva Rodrigues	Rua Capitão Salgueiro Maia, Lote 13, R/C 8600-620 LAGOS	282 780 330 282 780 359	sf1074@at.gov.pt
Serviço de Finanças de Loulé 1	Maria Carmo C. Santos Custódio	Largo das Portas do Céu 8100-854 LOULÉ	289 416 930 289 413 406	sf1082@at.gov.pt
Serviço de Finanças de Loulé 2	Sebastião Manuel Quinta Coelho	Rua S. Tomé e Príncipe - Edifício Solaris 8125-254 QUARTEIRA	289 381 740 289 381 758	sf3859@at.gov.pt
Serviço de Finanças de Monchique	António José J. Santos Francisco	Rua Serpa Pinto, 35-B 8550-467 MONCHIQUE	282 910 080 282 910 089	sf1090@at.gov.pt
Serviço de Finanças de Olhão	Lídia Maria L. Gonçalves Costa	Av. Dr. Bernardino Silva, 4 8700-852 OLHÃO	289 710 190 289 710 228	sf1104@at.gov.pt
Serviço de Finanças de Portimão	Jorge Guerreiro Pereira	Urbanização Poço do Fojo Quinta do Moraes, LT 11 8500-774 PORTIMÃO	282 490 320 282 416 358	sf1112@at.gov.pt
Serviço de Finanças de S. Brás de Alportel	José Lucas Rosa Dias	Rua Boaventura Passos, 8 - R/C 8150-121 S. BRÁS DE ALPORTEL	289 842 130 289 845 871	sf1031@at.gov.pt
Serviço de Finanças de Silves	António Manuel D. Pereira Santos	Rua Cândido dos Reis, Lote 1 - R/C 8300-126 SILVES	282 440 080 282 440 099	sf1120@at.gov.pt
Serviço de Finanças de Tavira	Maria Suzel G. Nobre Andrez	Rua Amália Rodrigues, 4 8801-003 TAVIRA	281 320 720 281 320 738	sf1139@at.gov.pt
Serviço de Finanças de Vila Bispo	Orlando Jesus Martins Bandeira	Largo do Município 8650-407 VILA DO BISPO	282 630 500 282 630 509	sf1147@at.gov.pt
Serviço de Finanças de Vila Real de Santo António	Luís Filipe Maia Cristo	Rua de Angola, 39 A - 1º 8900-271 VILA REAL STO ANTÓNIO	281 530 880 281 530 898	sf1155@at.gov.pt
Direção de Finanças da Guarda				
Serviço de Finanças de Aguiar da Beira	Ana Maria G. Pina Figueiredo	Alto de S. António, 35 3570-015 AGUIAR DA BEIRA	232 688 325 232 680 042	sf1163@at.gov.pt
Serviço de Finanças de Almeida	Francisco Fonseca Valente	Rua S. João de Deus 6350-130 ALMEIDA	271 574 114 271 574 868	sf1171@at.gov.pt
Serviço de Finanças de Celorico Beira	José Custódio Viçoso Ferreira	Rua Sacadura Cabral - Edifício Paços do Concelho 6360-331 CELORICO BEIRA	271 742 589 271 742 114	sf1180@at.gov.pt
Serviço de Finanças de Figueira de Castelo Rodrigo	José Jacinto Diniz Ferra	Av. 25 de Abril, n.º 72 6440-111 F.CASTELO RODRIGO	271 312 156 271 312 206	sf1198@at.gov.pt
Serviço de Finanças de Fornos de Algodres	Artur Almeida Mendes	Urbanização Zona Sul 6370-147 FORNOS DE ALGODRES	271 700 080 271 700 086	sf1201@at.gov.pt
Serviço de Finanças de Gouveia	Luís António Martins Duarte	Praceta José Almeida Mota, Lote 2 - A 6290-531 GOUVEIA	238 492 333 238 492 737	sf1210@at.gov.pt
Serviço de Finanças da Guarda	Júlio Manuel Tavares Soares	Av. Monsenhor Mendes do Carmo, 13 R/C 6300-586 GUARDA	271 232 540 271 232 569	sf1228@at.gov.pt
Serviço de Finanças de Manteigas	Guilhermina Maria P.P. Rocha Graça	Rua 1º de maio – Paços Concelho 6260-101 MANTEIGAS	275 981 188 275 982 544	sf1236@at.gov.pt

Serviços Locais

Serviços	Titulares			
	Nome	Endereço	Telef./Fax	E-mail
Serviço de Finanças de Meda	Carlos Manuel Martins Rodrigues	Av. Gago Coutinho e Sacadura Cabral 6430-183 MEDA	279 882 332 279 882 189	sf1244@at.gov.pt
Serviço de Finanças de Pinhel	Matilde Figueiredo Nunes Fernandes	Rua Dr. António de Seixas, 18 - R/C 6400-323 PINHEL	271 412 281 271 413 885	sf1252@at.gov.pt
Serviço de Finanças de Sabugal	António Bernardo M. Gomes Dionísio	Rua Padre Manuel Nabais Caldeira 6324-009 SABUGAL	271 751 080 271 751 099	sf1260@at.gov.pt
Serviço de Finanças de Seia	Fernando Jorge Santos Mendes	Praça Dr. António Borges Pires-Palácio da Justiça 6270-469 SEIA	238 320 930/1 238 320 948	sf1279@at.gov.pt
Serviço de Finanças de Trancoso	Carlos Manuel Bernardo Valverde	Rua Dr. Castro Lopes 6420-039 TRANCOSO	271 811 166 271 812 009	sf1287@at.gov.pt
Serviço de Finanças de Vila Nova de Foz Coa	António Victor Mauricio Marçal	Rua D. Dinis 5150-580 VILA NOVA DE FOZ COA	279 762 432 279 764 473	sf1295@at.gov.pt
Direção de Finanças da Horta				
Serviço de Finanças de Corvo	Rogélia Conceição G.G. Rodrigues Alves	Rua Jogo Bola (Edifício Polivalente) 9980-024 CORVO	292 596 177 292 596 131	sf2909@at.gov.pt
Serviço de Finanças da Horta	Maria Celeste S. Monteiro Fontes	Largo Duque de Ávila e Bolama 9901-855 HORTA	292 202 340 292 302 359	sf2917@at.gov.pt
Serviço de Finanças de Lajes Flores	José Alberto da Silveira Pires	Rua Peixoto Pimentel 9960-431 LAJES DAS FLORES	292 593 431 292 593 432	sf2925@at.gov.pt
Serviço de Finanças de Lajes Pico	Vasco Nuno Dutra Amaral	Rua Capitão-Mor Garcia Gonçalves Madruga n.º 18 9930-129 LAJES DO PICO	292 672 352 292 672 946	sf2933@at.gov.pt
Serviço de Finanças de Madalena	Rita Maria M. G. Santos Maciel	Edifício Polivalente 9950-332 MADALENA	292 622 177 292 623 379	sf2941@at.gov.pt
Serviço de Finanças de S. Roque Pico	Albertino Manuel Gaspar Rosa	Edifício Polivalente, S. Roque Pico 9940 S. ROQUE PICO	292 642 341 292 642 101	sf2950@at.gov.pt
Serviço de Finanças de Santa Cruz Flores	Rogélia da Conceição G. G. Rodrigues Alves	Rua Senador André de Freitas, 15 9970-337 SANTA CRUZ DAS FLORES	292 592 436 292 592 248	sf2968@at.gov.pt
Direção de Finanças de Leiria				
Serviço de Finanças de Alcobaça	Carlos Manuel Rebelo Machado	Rua Afonso Albuquerque, n.º 63-A 2461-503 ALCOBAÇA	262 505 510 262 505 538	sf1309@at.gov.pt
Serviço de Finanças de Alvaiázere	Isaura Rosa Silva Reis	Rua Dr. José Pereira Silva e Castro 3250-100 ALVAIAZERE	236 655 153 236 656 120	sf1317@at.gov.pt
Serviço de Finanças de Ansião	Norberto Manuel Santos Augusto	Rua Combatentes Grande Guerra 3240-133 ANSIÃO	236 677 241 236 676 399	sf1325@at.gov.pt
Serviço de Finanças de Batalha	Paulo Alexandre M. Matos Sequeira	Praça Município – Célula B, Lotes 7 e 8 2440-107 BATALHA	244 765 167 244 766 280	sf1333@at.gov.pt
Serviço de Finanças de Bombarral	Ofélia Maria J. L. Oliveira Rodrigues	Rua José Veríssimo Duarte, 1 2540-110 BOMBARRAL	262 600 080 262 600 085	sf1341@at.gov.pt
Serviço de Finanças de Caldas Rainha	Rui José da Costa	Praça 25 de Abril - Edifício dos Paços do Concelho 2500-110 CALDAS RAINHA	262 832 620 262 832 145	sf1350@at.gov.pt
Serviço de Finanças de Castanheira de Pera	Lurdes Almeida Monteiro Alves	Rua Bombeiros Voluntários, 13 - R/C 3280-035 CASTANHEIRA DE PERA	236 432 218 236 438 926	sf1368@at.gov.pt
Serviço de Finanças de Figueiró dos Vinhos	Vitor Manuel Cassiano Marques	Praça José Malhoa 3260-408 FIGUEIRÓ DOS VINHOS	236 552 106 236 553 731	sf1376@at.gov.pt
Serviço de Finanças de Leiria 1	Luís António Ferreira Alexandre	Rua Perpendicular à Rua Município, B - 2 – R/C 2414-008 LEIRIA	244 860 160 244 892 971	sf1384@at.gov.pt
Serviço de Finanças de Leiria 2	José Manuel Ferreira Agostinho	Rua de S. Francisco, 3 - 1.º - Dto. 2400-232 LEIRIA	244 859 540 244 859 569	sf3603@at.gov.pt
Serviço de Finanças de Marinha Grande	Manuel Silva Gonçalves Moco	Rua das Portas Verdes 2430-238 MARINHA GRANDE	244 573 206/8/217 244 573 229	sf1392@at.gov.pt
Serviço de Finanças da Nazaré	António Carrusca Godinho Carvalho	Rua Mouzinho de Albuquerque Gave- to c/ a Travessa do Açougue, 1-R/C 2450-279 NAZARÉ	262 551 217 262 562 323	sf1406@at.gov.pt

Serviços Locais

Serviços	Titulares			
	Nome	Endereço	Telef./Fax	E-mail
Serviço de Finanças de Óbidos	João Augusto Pires Peleja	Largo S. João de Deus - S. Pedro 2510 ÓBIDOS	262 959 143 262 959 924	sf1414@at.gov.pt
Serviço de Finanças de Pedrógão Grande	Ana Cristina T. H. S. Coelho Antunes	Av. Dr. Francisco Sá Carneiro 3270-092 PEDRÓGÃO GRANDE	236 485 466 236 486 424	sf1422@at.gov.pt
Serviço de Finanças de Peniche	Maria do Carmo Vila Nova Rosário	Rua Arqt.º Paulino Montez - Edifício Santo António 2520-209 PENICHE	262 782 181 262 789 618	sf1430@at.gov.pt
Serviço de Finanças de Pombal	José Luís P. Silva Matos	Praça Marquês de Pombal 3100-449 POMBAL	236 210 670/1/2 236 210 688	sf1449@at.gov.pt
Serviço de Finanças de Porto de Mós	Salvador Cardeira Moniz	Av. da Liberdade, 13 2480-857 PORTO DE MÓS	244 479 250/1/2 244 479 279	sf1457@at.gov.pt
Direção de Finanças de Lisboa				
Serviço de Finanças de Alenquer	Ana Maria C. Alexandre Coelho	Largo Rainha S. Isabel 2580-372 ALENQUER	263 731 240 263 731 258	sf1465@at.gov.pt
Serviço de Finanças de Amadora 1	Celestino Francisco Amado Farinha	Rua Conselheiro Pequito, 19 C 2704-501 AMADORA	214 929 300/1/2/3 214 929 328	sf3131@at.gov.pt
Serviço de Finanças de Amadora 2	Jorge Paulo Rosa Sousa	Praceta Alves Cunha, 3 - Venda Nova 2704-502 AMADORA	214 758 800 214 758 828/9	sf3140@at.gov.pt
Serviço de Finanças de Amadora 3	Anabela Pedrosa Ferreira Matos	Rua Correia Teles, 1- R/C Reboleira 2720-001 AMADORA	214 950 089 214 950 767	sf3611@at.gov.pt
Serviço de Finanças de Arruda dos Vinhos	Jorge Manuel Conceição Henriques	Rua Irene Lisboa, 42-46 2630-246 ARRUDA DOS VINHOS	263 975 610 263 975 348	sf1473@at.gov.pt
Serviço de Finanças de Azambuja	Ernestina Henriques Rodrigues Caldeira	Rua Victor Cordon, 11 Porta 1 Edifício Lezíria 2050-336 AZAMBUJA	263 406 440 263 406 449	sf1481@at.gov.pt
Serviço de Finanças de Cadaval	Maria Fátima Lopes Pouseiro Bernardino	Av. Dr. Francisco Sá Carneiro, 14 e 18 2550-132 CADAVAL	262 695 527 262 696 104	sf1490@at.gov.pt
Serviço de Finanças de Cascais 1	Armando António Duarte Baleia	Av. Ultramar, Edifício Vimar, 3 -5 2750-506 CASCAIS	214 849 900 214 849 939	sf1503@at.gov.pt
Serviço de Finanças de Cascais 2	José Manuel Afonso Infante	Rua Dr. José Joaquim de Almeida, 1 2775-595 PAREDE	214 584 510/1/2 214 584 548	sf3433@at.gov.pt
Serviço de Finanças de Lisboa 1	Mário Rui Salvador André	Av. General Roçadas, 11 - B 1199-004 LISBOA	218 101 060 218 101 098	sf3069@at.gov.pt
Serviço de Finanças de Lisboa 2	João Paulo S. Alexandre Vitorino	Rua Rodrigo da Fonseca, 57 1250-190 LISBOA	213 808 390 213 808 438	sf3247@at.gov.pt
Serviço de Finanças de Lisboa 3	Maria Domingas Lourenço Rocha	Rua dos Correeiros, 70 - 1º. 1100-167 LISBOA	218 843 050 218 843 106	sf3085@at.gov.pt
Serviço de Finanças de Lisboa 4	João Rosa Chambel	Rua Ponta Delgada, 69 1000-241 LISBOA	218 411 600 218 411 638	sf3301@at.gov.pt
Serviço de Finanças de Lisboa 5	Rogério Manuel Mateus Pires	Rua Amélia Rey Colaço, 7 B 1549-013 LISBOA	217 621 140/49 217 621 178	sf3263@at.gov.pt
Serviço de Finanças de Lisboa 6	Maria Fátima B. Silva Salgado	Rua General Silva Freire, 158 - 1º. 1849-027 LISBOA	218 554 200/37 218 554 238/9	sf3336@at.gov.pt
Serviço de Finanças de Lisboa 7	Maria Ludovina Silva P. Figueiredo	Rua Alfredo Soares, 2-A 1400-006 LISBOA	213 617 530 213 617 560	sf3239@at.gov.pt
Serviço de Finanças de Lisboa 8	Maria Albuquerque Fernandes	Rua Centro Cultural, 12 1749-065 LISBOA	218 418 820 218 418 858	sf3107@at.gov.pt
Serviço de Finanças de Lisboa 9	Maria Delfina Ramalhinho Gamanho	Via Principal de Peões, Lotes 103 e 104 1950-244 LISBOA	218 392 350/1/2 218 392 378	sf3328@at.gov.pt
Serviço de Finanças de Lisboa 10	Maria Fernanda Antunes Barata	Av. Fontes Pereira de Melo, 30 -B - R/C 1069-096 LISBOA	213 584 340 213 584 378	sf3255@at.gov.pt
Serviço de Finanças de Lisboa 11	Maria Manuela Ferreira Laranjeira	R. República do Paraguai, 22 1769-002 LISBOA	217 544 100/106 217 544 128	sf3344@at.gov.pt
Serviço de Finanças de Loures 1	José António Matos Santos	Rua Manuel Augusto Pacheco, 6 - 1º. 2674-503 LOURES	219 834 494 0 219 844 978	sf1520@at.gov.pt
Serviço de Finanças de Loures 3	Armando José C. Mafra Louraço	Alameda dos Oceanos, Lote 1.06.1.2 Parque das Nações 1998-027 LISBOA	218 926 000 218 926 990	sf3158@at.gov.pt
Serviço de Finanças de Loures 4	Maria José Ferreira Nabiça	Praceta Bombeiros Voluntários, 51 - 1º 2689-503 SACAVÉM	219 499 450 219 499 478	Sf3492@at.gov.pt

Serviços Locais

Serviços	Titulares			
	Nome	Endereço	Telef./Fax	E-mail
Serviço de Finanças de Lourinhã	Isabel Filomena Aleixo Lourinho	Praça Marquês de Pombal 2530-127 LOURINHÃ	261 422 019 261 412 821	sf1538@at.gov.pt
Serviço de Finanças de Mafra	Humberto Pereira Martins	Largo Boavista 2640-461 MAFRA	261 810 010 261 810 048	sf1546@at.gov.pt
Serviço de Finanças de Odivelas	Francisco Silva Freitas	Rua Miguel Rovisco, 5 2675-369 ODIVELAS	219 349 200 219 349 239	sf1227@at.gov.pt
Serviço de Finanças de Oeiras 1	Jacinta Maria P. Ferreira Couvinha	Rua Dr. José Joaquim de Almeida, 12 2784-502 OEIRAS	214 462 240 214 462 319	sf1554@at.gov.pt
Serviço de Finanças de Oeiras 2	Manuel Carlos Pires	R. Conde das Alcáçovas, 28 Paço de Arcos 2780-551 PAÇO DE ARCOS	214 461 550/1/2/3 214 461 778	sf3654@at.gov.pt
Serviço de Finanças de Oeiras 3	Maria Oliva P. Martins Marques	R. de Olivença, 20 Algés 1495-098 ALGÉS	214 111 233 214 111 628	sf3522@at.gov.pt
Serviço de Finanças de Sintra 1	Georgina Maria C. Catalão Calisto	Av. Movimento das Forças Armadas, 14 2710-431 SINTRA	219 104 600 219 104 629	sf1562@at.gov.pt
Serviço de Finanças de Sintra 2 Algueirão - Mem Martins	Ana Cristina Soares dos Santos Batista	Av. Embaixador Aristides de Sousa Mendes, nº18,4º 2725-537 MEM MARTINS	210 062 210 210 062 258	sf3549@at.gov.pt
Serviço de Finanças de Sintra 3	Ernesto Belo Louro	Rua Nova do Zambujal, 4 2735-302 CACÉM	219 189 400/6 219 189 438	sf3557@at.gov.pt
Serviço de Finanças de Sintra 4	António José M. Gavino Couto	Av. Miguel Bombarda, 27 - A 2745-175 QUELUZ	214 340 320 214 340 348	sf3166@at.gov.pt
Serviço de Finanças de Sobral de Monte Agraço	Virgílio Ferreira Rocha	Av. Marquês de Pombal, 19 2590-041 SOBRAL MONTE AGRAÇO	261 940 120/1/2/3 261 940 129	sf1570@at.gov.pt
Serviço de Finanças de Torres Vedras	Sem Chefe Nomeado	Rua Dr. Carlos França, n.º 23-C 2560-329 TORRES VEDRAS	261 337 370 261 337 418	sf1589@at.gov.pt
Serviço de Finanças de Vila Franca Xira 1	Maria João D. Formigo Cunha	Rua. Joaquim Pedro Monteiro, 25 - A - 1º 2600-165 VILA FRANCA DE XIRA	263 279 390 263 279 428	sf1597@at.gov.pt
Serviço de Finanças de Vila Franca Xira 2	José Manuel Sousa Martins	Rua dos Lavadores 7, 8 2615-123 ALVERCA RIBATEJO	219 579 880 219 579 908	sf3573@at.gov.pt
Direção de Finanças de Ponta Delgada				
Serviço de Finanças de Lagoa (Açores)	Delfim Ferreira Rocha Azevedo	Gaveto da R. Espírito Santo c/a Av. Inf. D. Henrique, 1 – 1º 9560-079 LAGOA - S. MIGUEL	296 912 202 296 965 571	sf2976@at.gov.pt
Serviço de Finanças de Nordeste	João Oliveira Carreiro	Rua D. Maria do Rosário, 5 9630-144 NORDESTE	296 488 227 296 488 521	sf2984@at.gov.pt
Serviço de Finanças de Ponta Delgada	Carlos Alberto Pereira Couto	Av. Infante D. Henrique, Ed. Alfândega 9500-768 PONTA DELGADA	296 301 900/28 296 301 929	sf2992@at.gov.pt
Serviço de Finanças de Povoação	Fernando António Cabral Leite	Largo de Fall-River, Palácio da Justiça 9650-409 POVOAÇÃO	296 585 123 296 585 113	sf3000@at.gov.pt
Serviço de Finanças de Ribeira Grande	José António Medeiros Narciso	Rua Espírito Santo, 1 9600 RIBEIRA GRANDE	296 470 080/2 296 470 089	sf3018@at.gov.pt
Serviço de Finanças de Vila Franca Campo	João Oliveira Carreiro	Largo do Município, 5 9680 VILA FRANCA CAMPO	296 582 157 296 581 055	sf3026@at.gov.pt
Serviço de Finanças de Vila Porto	João Luís Pereira Brandão de Medeiros	Largo da conceição 9580 VILA DO PORTO	296 882 472 296 882 628	sf3034@at.gov.pt
Direção de Finanças de Portalegre				
Serviço de Finanças de Alter Chão	Francisco Eduardo S. Graça Peralta	Rua D. Francisco Garcia Mendes 7440-082 ALTER CHÃO	245 612 315 245 612 840	sf1600@at.gov.pt
Serviço de Finanças de Arronches	Joaquim Rosalino Lacão Luz	Bairro de Sto António - Mercado Municipal, 7 e 8 7340-041 ARRONCHES	245 583 151 245 583 301	sf1619@at.gov.pt
Serviço de Finanças de Avis	António João Raimundo Cordas	Largo Cândido dos Reis, n.º 2 - 2º 7480-116 AVIS	242 412 172 242 412 172	sf1627@at.gov.pt
Serviço de Finanças de Campo Maior	José da Silva Cardoso	Largo do Barata 2 – 1º Dtº 7370-108 CAMPO MAIOR	268 686 256 268 689 281	sf1635@at.gov.pt

Serviços Locais

Serviços	Titulares			
	Nome	Endereço	Telef./Fax	E-mail
Serviço de Finanças de Castelo de Vide	José Manuel O. Ramalho Bile	Rua Sequeira Sameiro 7320-138 CASTELO DE VIDE	245 901 611 245 901 611	sf1643@at.gov.pt
Serviço de Finanças de Crato	António João Guerra Pires Fernandes	Rua José da Gama, 16 7430-165 CRATO	245 996 485 245 996 154	sf1651@at.gov.pt
Serviço de Finanças de Elvas	Esperança Delmira G.R. Louro Bento	Rua Maria Isabel Picão 7350-476 ELVAS	268 637 040/1/2 268 637 058	sf1660@at.gov.pt
Serviço de Finanças de Fronteira	Maria Silvia G. Russo Carola	Largo Prof. Dr. Antunes Varela Palácio da Justiça 7460-111 FRONTEIRA	245 604 140 245 604 197	sf1678@at.gov.pt
Serviço de Finanças de Gavião	Manuel Oliveira Lopes	Rua Dr. Eusébio Leão, 93 6040-120 GAVIÃO	241 632 233 241 632 158	sf1686@at.gov.pt
Serviço de Finanças de Marvão	Emília Maria Marques C. Bezerra	Rua Dr. Matos de Magalhães Casa Brasília 7330-121 MARVÃO	245 993 250 245 993 250	sf1694@at.gov.pt
Serviço de Finanças de Monforte	Manuel António Delicado Bagorro	Estrada da Circunvalação 7450-106 MONFORTE	245 573 252 245 573 252	sf1708@at.gov.pt
Serviço de Finanças de Nisa	José Dinis Moura Semedo	Largo Heliodoro Salgado, 45 6050-342 NISA	245 410 253 245 429 213	sf1716@at.gov.pt
Serviço de Finanças de Ponte de Sôr	António Pedro Severino Rosa	Rua Damião de Góis, 12 - R/C 7400-242 PONTE DE SÔR	242 293 000 242 293 009	sf1724@at.gov.pt
Serviço de Finanças de Portalegre	Joaquim Jorge T. Santos Lima	Rua 31 de janeiro, 79 Ap. 103 7300-901 PORTALEGRE	245 302 060 245 302 079	sf1732@at.gov.pt
Serviço de Finanças de Sousel	Luís Manuel Lourenço Batista	Rua Direita, 18 - R/C 7470-266 SOUSEL	268 554 239 268 551 362	sf1740@at.gov.pt
Direção de Finanças do Porto				
Serviço de Finanças de Amarante	António Fernando Pereira	Av. 1º de maio - Edifício Carvalhido - S. Gonçalo 4600-013 AMARANTE	255 420 670 255 420 698	sf1759@at.gov.pt
Serviço de Finanças de Baião	Jaime Sousa Carneiro Pereira	Rua Heróis do Ultramar 4640-158 BAIÃO	255 541 280 254 541 726	sf1767@at.gov.pt
Serviço de Finanças de Felgueiras	António Ribeiro Dinis	Av. Dr. Ribeiro de Magalhães Margaride 4610-108 FELGUEIRAS	255 340 510 255 340 529	sf1775@at.gov.pt
Serviço de Finanças de Gondomar 1	João Guilherme Teixeira Araújo	Rua Manuel Ribeiro de Almeida, 130 - 160 4420-195 GONDOMAR	224 664 820 224 647 766	sf1783@at.gov.pt
Serviço de Finanças de Gondomar 2	Luís Manuel A. M. Almeida Castanheira	Travessa Ferraria, 142 4435-250 RIO TINTO	224 854 850 224 854 869	sf3468@at.gov.pt
Serviço de Finanças de Lousada	Ana Maria M. Rodrigues Santos	Edifício Lousatur - Av. Combatentes Grande Guerra 1º 4620-141 LOUSADA	255 912 297 255 815 961	sf1791@at.gov.pt
Serviço de Finanças de Maia	Maria Delfina J. Sequeira Linhas	Rua Simão Boliver (Parque Central) 4470-214 MAIA	229 470 640 229 470 698	sf1805@at.gov.pt
Serviço de Finanças de Marco de Canaveses	António Joaquim Leitão Ferreira	Av. Prof. Doutor Carlos Mota Pinto, 113-1º 4630-208 MARCO DE CANAVESES	255 538 320 255 538 338	sf1813@at.gov.pt
Serviço de Finanças de Matosinhos 1	Rosa Maria Moreira Alves	Rua Alfredo Cunha, 264 – 1.º 4450-021 MATOSINHOS	229 397 150 229 397 180	sf1821@at.gov.pt
Serviço de Finanças de Matosinhos 2	Margarida Maria S. Santos Silva	Rua Padre Costa, 372 4465-105 S. MAMEDE INFESTA	229 059 070 229 059 978	sf3514@at.gov.pt
Serviço de Finanças de Paços de Ferreira	Manuel Fernando Moreira Sousa	Av. D. Sílvia Cardoso, 218 4590-507 PAÇOS DE FERREIRA	255 868 150 255 868 169	sf1830@at.gov.pt
Serviço de Finanças de Paredes	Jorge Manuel D. Cruz Loureiro	Rua Dr. José Correia Pacheco, 6/8 4580-258 PAREDES	255 788 630 255 788 658	sf1848@at.gov.pt
Serviço de Finanças de Penafiel	Augusto Alexandre Vieira	Praceta da Alegria 4560-455 PENAFIEL	255 718 730 255 718 778	sf1856@at.gov.pt
Serviço de Finanças de Porto 1	Elsa Maria Alves Castanheira	Rua de Pinto Bessa, 606 4300-428 PORTO	225 194 730 225 194 749	sf3174@at.gov.pt
Serviço de Finanças de Porto 2	António Rosa Oliveira	Rua Gonçalo Sampaio, 291 4150-367 PORTO	226 073 610 226 073 648	sf3182@at.gov.pt

Serviços Locais

Serviços	Titulares			
	Nome	Endereço	Telef./Fax	E-mail
Serviço de Finanças de Porto 3	António Manuel Santos Curto	Avª Fernão Magalhães, 988 – R/C 4350-124 PORTO	225 898 650 225 898 688	sf3360@at.gov.pt
Serviço de Finanças de Porto 4	Luís Carlos Alves Benigno	Rua Damião de Góis, 338 4050-223 PORTO	225 081 340 225 081 378	sf3387@at.gov.pt
Serviço de Finanças de Porto 5	Adelino Monteiro de Lacerda	Rua dos Bragas, 190 4050-122 PORTO	222 061 310 222 061 348	sf3190@at.gov.pt
Serviço de Finanças de Póvoa de Varzim	Luís Mário Medeiros Lacerda	Rua Ramalho Ortigão, 115 - R/C 4490-678 PÓVOA DE VARZIM	252 640 090 252 640 119	sf1872@at.gov.pt
Serviço de Finanças de Santo Tirso	José Luís Adaes Azevedo	Avenida de Sousa Cruz, 99 4780-365 SANTO TIRSO	252 809 080 252 809 089	sf1880@at.gov.pt
Serviço de Finanças de Trofa	José Fernando Matos	Rua da Saúde, 51 4785 TROFA	252 450 840 252 450 858	sf4219@at.gov.pt
Serviço de Finanças de Valongo 1	Domingos José Aguiar Leitão	Rotunda 1º de maio, 168 4440-519 VALONGO	224 219 660 224 219 678	sf1899@at.gov.pt
Serviço de Finanças de Valongo 2	Maria Fátima J. Albino Dias	Rua de S. Lourenço, 16 4445-596 ERMESINDE	229 785 060 229 785 088	sf3565@at.gov.pt
Serviço de Finanças de Vila Conde	Maria Palmira M. Ferreira Souto	Av. Dr. Artur Cunha de Araújo, 270 4480-667 VILA DO Conde	252 291 310 252 291 539	sf1902@at.gov.pt
Serviço de Finanças de Vila Nova de Gaia 1	Manuel Armando P. Peixoto Novo	Rua 14 de outubro, 1061 – 1069 4430-053 VILA NOVA DE GAIA	223 749 320 223 749 349	sf1910@at.gov.pt
Serviço de Finanças de Vila Nova de Gaia 2	António Carlos Ferreira Almeida	Av. República, 1151 - 1163 Mafamude 4430-203 VILA NOVA DE GAIA	223 773 450 223 773 488	sf3204@at.gov.pt
Serviço de Finanças de Vila Nova de Gaia 3	Gabriel Alves Santos	Av. República, 1171 e1183 4430-203 VILA NOVA DE GAIA	223 703 867 223 711 438	sf3964@at.gov.pt

Direção de Finanças de Santarém

Serviço de Finanças de Abrantes	Carlos Alberto P. Lopes Cruz	Rua Nossa Senhora da Conceição 2200-392 ABRANTES	241 379 790 241 379 799	sf1929@at.gov.pt
Serviço de Finanças de Alcanena	Maria Flora Bastos Rocha	R. Margarida Adelaide Gonçalves Louro, lote 2, R/C 2380-190 ALCANENA	249 891 495 249 891 464	sf1937@at.gov.pt
Serviço de Finanças de Almeirim	Elisabeth Maria V. O. C. Frazão Ferreira	Rua dos Aliados, 82-B 2080-116 ALMEIRIM	243 592 305 243 579 290	sf1945@at.gov.pt
Serviço de Finanças de Alpiarça	António Manuel Zibaia Bento	Rua Silvestre Bernardo Lima 2090-143 ALPIARÇA	243 558 441 243 556 005	sf1953@at.gov.pt
Serviço de Finanças de Benavente	João Manuel C. S. Isidro Sassatelli	Largo Antero de Quental, lote 1 e 2 2130-064 BENAVENTE	263 516 372 263 516 840	sf1970@at.gov.pt
Serviço de Finanças de Cartaxo	Luís Manuel Graça Batista	Praça 15 de dezembro – Paços Concelho 2070-050 CARTAXO	243 702 300 243 770 059	sf1988@at.gov.pt
Serviço de Finanças de Chamusca	José Frederico Silva Iria	Rua Mascarenhas Pedroso, 1 - 1º 2140-133 CHAMUSCA	249 761 354 249 760 066	sf1996@at.gov.pt
Serviço de Finanças de Constância	Rosil Rosa Santos	Av. das Forças Armadas Edifício Camões 2250-020 CONSTÂNCIA	249 739 218 249 739 244	sf2003@at.gov.pt
Serviço de Finanças de Coruche	Carlos Manuel Ferreira Sousa	Rua 25 de Abril - Quinta Lago 2100-126 CORUCHE	243 617 613 243 617 701	sf2011@at.gov.pt
Serviço de Finanças de Entroncamento	Luís Manuel Barreira Cebolais	Av. Dr. José Eduardo Vitor das Neves 2330-606 ENTRONCAMENTO	249 729 110 249 729 129	sf2020@at.gov.pt
Serviço de Finanças de Ferreira Zêzere	Fernanda Maria Ferreira Mendes	Rua Brigadeiro Lino Valente 7 2240-348 FERREIRA ZÊZERE	249 361 103 249 362 490	sf2038@at.gov.pt
Serviço de Finanças de Golegã	Maria Fátima A. Garcia Contente	Largo D. Manuel I, Edifício Câmara Municipal 2150-128 GOLEGÃ	249 976 242 249 976 930	sf2046@at.gov.pt
Serviço de Finanças de Mação	João Manuel Moreira Rijo	Rua Monsenhor Álvares de Moura, 1 - R/C 6120-749 MAÇÃO	241 572 164 241 572 003	sf2054@at.gov.pt
Serviço de Finanças de Ourém	Carlos Humberto Gonçalves Sousa	Rua Dr. António Justiniano Luz Preto 2490-552 OUREM	249 549 260/1/2/3 249 549 279	sf2127@at.gov.pt

Serviços Locais

Serviços	Titulares			
	Nome	Endereço	Telef./Fax	E-mail
Serviço de Finanças de Rio Maior	Maria Graça B. Henriques Ferreira	Rua Prof. Manuel José Ferreira, 38 - R/C 2040-270 RIO MAIOR	243 996 721 243 995 313	sf2062@at.gov.pt
Serviço de Finanças de Salvaterra de Magos	Simão Domingos Banha Vitorino	Rua Capitão Salgueiro Maia Lotes 14 e 15 2120-080 SALVATERRA DE MAGOS	263 509 000/1/2/3 263 509 008	sf2070@at.gov.pt
Serviço de Finanças de Santarém	Jorge Manuel Sardinha Serra	Rua Vasco Gama, 21-A 2000-232 SANTARÉM	243 304 300 243 304 338	sf2089@at.gov.pt
Serviço de Finanças de Sardoal	Almerinda Conceição F. P. Pombo Alves	Rua Bivar Salgado, 64 2230-123 SARDOAL	241 855 146 241 851 606	sf2097@at.gov.pt
Serviço de Finanças de Tomar	Maria Teresa Jacinto Duarte	Rua João Carlos Everard, n.º 16 2300-561 TOMAR	249 328 300 249 328 328	sf2100@at.gov.pt
Serviço de Finanças de Torres Novas	Graça Maria S. Santos Narciso	Rua Capitão Salgueiro Maia Lote 1 - R/C 2350-811 TORRES NOVAS	249 809 370 249 813 910	sf2119@at.gov.pt
Serviço de Finanças de Vila Nova Barquinha	Maria Amélia A. Fernandes Duarte	Rua Benvida Conceição Pereira, Bloco - 1 2260-417 VILA NOVA BARQUINHA	249 710 226 249 712 006	sf1961@at.gov.pt

Direção de Finanças de Setúbal

Serviço de Finanças de Alcácer Sal	Luís Manuel Sousa Garcia	Praça Pedro Nunes 7580-125 ALCÁCER SAL	265 622 103 265 612 900	sf2135@at.gov.pt
Serviço de Finanças de Alcochete	Joaquim Manuel Valador Baliza	Rua Carlos Manuel Rodrigues Francisco, 17 - R/C 2890-042 ALCOCHETE	212 340 201 212 340 499	sf2143@at.gov.pt
Serviço de Finanças de Almada 1	Gabriela Maria Gonçalves Furtado	Av. 25 de Abril, 5 - B, 2.º 2804-528 ALMADA	212 738 130 212 738 158	sf2151@at.gov.pt
Serviço de Finanças de Almada 2	Maria da Conceição Gouveia Dias	Rua Galileu Saúde Correia, 8 - C 2800-559 ALMADA	210 034 910/21 210 034 938	sf3212@at.gov.pt
Serviço de Finanças de Almada 3	Luís Manuel Leitão Claudino	Torre das Argolas - Costa Caparica 2829-510 COSTA DE CAPARICA	212 918 810 212 918 847	sf3409@at.gov.pt
Serviço de Finanças do Barreiro	Augusto Manuel Nóbrega Oliveira	Rua Stara Zagora, 20 - R/C 2830-364 BARREIRO	212 067 340 212 067 388	sf2160@at.gov.pt
Serviço de Finanças de Grândola	Luís Manuel Bento Guerreiro	Av. Jorge Nunes 7570-113 GRÂNDOLA	269 442 273 269 441 164	sf2178@at.gov.pt
Serviço de Finanças de Moita	Maria Odete Monteiro Pereira	Av. Teófilo Braga, 42 - A, R/C 2864-006 MOITA	212 809 080 212 809 118	sf2186@at.gov.pt
Serviço de Finanças de Montijo	Joaquim Manuel Santos Barata	Rua Comandante Francisco Silva Júnior, 48-C 2870-264 MONTIJO	212 306 860 212 306 888	sf2194@at.gov.pt
Serviço de Finanças de Palmela	Maria Eugénia F. Silva A Brás	Rua Escola Preparatória Hermenegildo Capelo, 23 - 1.º 2950-246 PALMELA	212 339 560 212 339 598	sf2208@at.gov.pt
Serviço de Finanças de Santiago Cacém	Joaquim Inácio Silva	Av. Manuel Fonseca, 22 - 26 7540-105 SANTIAGO CACÉM	269 822 205 269 825 107	sf2216@at.gov.pt
Serviço de Finanças de Seixal 1	Maria Lurdes Q. C. Conceição Madeira	Av. Albano Narcisi Pereira, n.º 11 2840-457 SEIXAL	212 219 710 212 219 738	sf2224@at.gov.pt
Serviço de Finanças de Seixal 2	Helena Maria Damásio Cunha	Praceta Sampaio Bruno, 7 – A, 1.º Cruz de Pau 2845-038 AMORA	212 260 760 212 267 568	sf3697@at.gov.pt
Serviço de Finanças de Sesimbra	Maria Lurdes Q. Cristo Conceição	Av. da Liberdade, 49 2970-635 SESIMBRA	212 289 300 212 289 318	sf2240@at.gov.pt
Serviço de Finanças de Setúbal 1	Maria Lucian P. Babau Luciano	Av. Luísa Todi, 3 - 7 2904-506 SETUBAL	265 544 290 265 544 318	sf2232@at.gov.pt
Serviço de Finanças de Setúbal 2	Maria Fernanda Santana Patrício	Av. 5 de Outubro, 148 - 2.º 2900-309 SETUBAL	265 233 545 265 527 977	sf3530@at.gov.pt
Serviço de Finanças de Sines	Honório Dorez Rodrigues Alves	Av. General Humberto Delgado, 34 - R/C 7520-104 SINES	269 750 320 269 750 579	sf2259@at.gov.pt

Direção de Finanças de Viana do Castelo

Serviço de Finanças de Arcos de Valdevez	Manuel Caldas Rodrigues	Praceta Dr. Artur Bivar 4970-414 ARCOS DE VALDEVEZ	258 515 214 258 515 214	Sf2267@at.gov.pt
--	-------------------------	---	----------------------------	------------------

Serviços Locais

Serviços	Titulares			
	Nome	Endereço	Telef./Fax	E-mail
Serviço de Finanças de Caminha	Luís Filipe Araújo Miranda	Rua de S. João, nº 100 4910-145 CAMINHA	258 719 010 258 721 080	sf2275@at.gov.pt
Serviço de Finanças de Melgaço	Sandra Maria Sousa Plasencia	Rua Dr. António Durães 4960-522 MELGAÇO	251 402 338 251 404 579	sf2283@at.gov.pt
Serviço de Finanças de Monção	José Manuel Sousa Marques	Praça Dr. Oliveira e Silva 4950-491 MONÇÃO	251 649 040/8 251 649 049	sf2291@at.gov.pt
Serviço de Finanças de Paredes de Coura	Delfim José G. Sousa Pereira	Rua Conselheiro Miguel Dantas 4940-529 PAREDES DE COURA	251 782 238 251 783 890	sf2305@at.gov.pt
Serviço de Finanças de Ponte Barca	Maria Filomena M. Costa Gomes	Urbanização das Fontainhas, 1 a 3 4980-639 PONTE DA BARCA	258 480 320 258 480 324	sf2313@at.gov.pt
Serviço de Finanças de Ponte de Lima	José Manuel Viana Felgueiras	Rua Dr. Luís da Cunha Nogueira, nº 20 a 24 4990-113 PONTE DE LIMA	258 900 280 258 900 298	sf2321@at.gov.pt
Serviço de Finanças de Valença	José Manuel Caldas Rei	Largo Governo Militar 4930-694 VALENÇA	251 804 010 251 804 019	sf2330@at.gov.pt
Serviço de Finanças de Viana Castelo	João Brito F. Velasco Sousa	Praça da Liberdade Edifício Nascente, piso 0 4900-040 VIANA DO CASTELO	258 808 250 258 808 288	sf2348@at.gov.pt
Chefe do Serviço de Finanças de Vila Nova de Cerveira	Manuel José Romeu Galamba Ramalho	Av. Heróis Ultramar 4920-275 VILA NOVA DE CERVEIRA	251 795 102 251 794 052	sf2356@at.gov.pt
Direção de Finanças de Vila Real				
Serviço de Finanças de Alijó	Jorge Manuel Barreira Cavaleiro	Av. Dr. Francisco Sá Carneiro, 118 5070-013 ALIJÓ	259 959 263 259 959 200	sf2364@at.gov.pt
Serviço de Finanças de Boticas	Rogério Cunha Monteiro	Rua 5 de Outubro 5460-304 BOTICAS	276 415 259 276 415 223	sf2372@at.gov.pt
Serviço de Finanças de Chaves	Carlos Alberto Sevivas Alves	Av. Pedro Álvares Cabral Edifício Angola 5400-439 CHAVES	276 333 650/51 276 332 703	sf2380@at.gov.pt
Serviço de Finanças de Mesão Frio	Manuel Mesquita Macedo	Av. Conselheiro José Maria Alpoim 5040-310 MESÃO FRIO	254 892 260 254 891 405	sf2399@at.gov.pt
Serviço de Finanças de Mondim de Basto	Ana Paula O. P. Rangel Pamplona	Av. da Igreja, 14 - R/C Esqº 4880-231 MONDIM BASTO	255 381 241 255 382 768	sf2402@at.gov.pt
Serviço de Finanças de Montalegre	Manuel António Silva Mendes Moura	Av. D. Nuno Álvares Pereira 5470-203 MONTALEGRE	276 512 166 276 512 815	sf2410@at.gov.pt
Serviço de Finanças de Murça	Maria Lurdes G. Fernandes Silva	Palácio da Justiça - Alameda do Paço 5090-112 MURÇA	259 512 116 259 511 150	sf2429@at.gov.pt
Serviço de Finanças de Peso Régua	Fernando Manuel Martins Paulo	Rua Dr. Manuel de Arriaga, 778 - R/C 5050-225 PESO RÉGUA	254 310 260 254 310 269	sf2437@at.gov.pt
Serviço de Finanças de Ribeira de Pena	Agostinho José Sousa Teixeira	Av. Noruega 4870-151 RIBEIRA DE PENA	259 490 180 259 490 189	sf2445@at.gov.pt
Serviço de Finanças de Sabrosa	Luís Mário A. Vaz Osório	Rua Loreto 5060-328 SABROSA	259 939 140 259 930 562	sf2453@at.gov.pt
Serviço de Finanças de Santa Marta de Penaguião	Aida Amália De Sá Granja	Travessa do Douro, 17 5030-480 SANTA MARTA PENAGUIÃO	254 821 163 254 821 376	sf2461@at.gov.pt
Serviço de Finanças de Valpaços	Ramiro José S. Sousa Esteves	Avª Engº Luís Castro Saraiva 5430-472 VALPAÇOS	278 711 303 278 711 650	sf2470@at.gov.pt
Serviço de Finanças de Vila Pouca de Aguiar	Vitor Manuel Peres Firmino	Rua 1º de maio, 4 5450-018 VILA POUCA AGUIAR	259 419 300/1 259 419 309	sf2488@at.gov.pt
Serviço de Finanças de Vila Real	António José S. Lopes Magalhães	Rua Visconde de Carnaxide, 65 5000-556 VILA REAL	259 303 340 259 303 369	sf2496@at.gov.pt
Direção de Finanças de Viseu				
Serviço de Finanças de Armamar	Maria Alice Oliveira Duarte	R. Gaspar e Manuel Cardoso 5110-138 ARMAMAR	254 855 255 254 851 813	sf2500@at.gov.pt
Serviço de Finanças de Carregal Sal	Jorge Manuel Costa Portugal	R. António Silvestre Ferreira Nobre 3430-121 CARREGAL SAL	232 968 260 232 968 691	sf2518@at.gov.pt
Serviço de Finanças de Castro Daire	Arlindo Rodrigues Marcelino	Av. João Rodrigues Cabrilho, 7 - R/C 3600-191 CASTRO DAIRE	232 382 281 232 382 027	sf2518@at.gov.pt
Serviço de Finanças de Cinfães	Sebastião Gonçalves Figueiredo Carvalhas	Rua General Humberto Delgado, 50 4960-040 CINFÃES	232 319 060 232 319 069	Sf2526@at.gov.pt

Serviços Locais

Serviços	Titulares			
	Nome	Endereço	Telef./Fax	E-mail
Serviço de Finanças de Lamego	Rafael Augusto Lopes Costa	Rua da Preguiça 5100-160 LAMEGO	254 609 380 254 609 388	sf2542@at.gov.pt
Serviço de Finanças de Mangualde	Joaquim Gonçalves Silva	Rua Dr. Sebastião Alcântara, 3 - R/C 3534-002 MANGUALDE	232 611 938 232 612 936	sf2550@at.gov.pt
Serviço de Finanças de Moimenta Beira	António José Coutinho Pereira	Av. 25 de Abril 3620-304 MOIMENTA BEIRA	254 582 404/684 254 529 255	sf2569@at.gov.pt
Serviço de Finanças de Mortágua	Manuel Tavares Conceição	Rua Dr. José Lopes Oliveira, 12 3450-154 MORTÁGUA	231 922 276 231 920 717	sf2577@at.gov.pt
Serviço de Finanças de Nelas	Osvaldo Luís dos Santos Coelho Seixas	Rua Eng. Amaro Costa, 16 3520-040 NELAS	232 944 271 232 944 439	sf2585@at.gov.pt
Serviço de Finanças de Oliveira de Frades	Orlando Moita Correia Santos	Av. dos Descobrimentos 3680-110 OLIVEIRA DE FRADES	232 761 248 232 762 720	sf2593@at.gov.pt
Serviço de Finanças de Penalva Castelo	António José Morais Almeida	Rua Alexandre Herculano, 29 - R/C 3550-137 PENALVA CASTELO	232 642 230 232 641 887	sf2607@at.gov.pt
Serviço de Finanças de Penedono	Donzília Conceição Gomes	Largo dos Freixos 3630-253 PENEDONO	254 504 253 254 549 233	sf2615@at.gov.pt
Serviço de Finanças de Resende	Adão Joaquim Pinto	Rua Dr. Nunes Ponte, 26 4660-220 RESENDE	254 877 406 254 871 610	sf2623@at.gov.pt
Serviço de Finanças de S. João Pesqueira	Artur Augusto Silva	Bairro do Cruzeiro - Edifício Titanic 5130-324 S. JOÃO DA PESQUEIRA	254489160/1 254 489 168	sf2631@at.gov.pt
Serviço de Finanças de S. Pedro Sul	Eduardo Paiva Boloto	Rua Sá Carneiro 3660-428 S. PEDRO SUL	232 723 046 232 723 776	sf2640@at.gov.pt
Serviço de Finanças de Santa Comba Dão	José Manuel Correia Ferrão	Rua do Balcão, 6 3440-336 SANTA COMBA DÃO	232 881 323 232 881 714	sf2658@at.gov.pt
Serviço de Finanças de Sátão	Francisco Lopes de Carvalho	Rua Dr. Hilário de Almeida Pereira, 39 3560-172 SÁTÃO	232 981 133 232 982 824	sf2666@at.gov.pt
Serviço de Finanças de Sernancelhe	Jorge Santos Lopes	Paços Concelho - Largo Município 3640-240 SERNANCELHE	254 595 205 254 559 163	sf2674@at.gov.pt
Serviço de Finanças de Tabuaço	João Manuel Castro Alberto	Av. António Silva Barradas, 61 5120-384 TABUAÇO	254 789 107 254 781 644	sf2682@at.gov.pt
Serviço de Finanças de Tarouca	Fernando Manuel Pinto	Av.ª Padre Duarte Fernandes dos Santos, s/n - R/C 3610-017 TAROUCA	254 679 203/352 254 678 860	sf2690@at.gov.pt
Serviço de Finanças de Tondela	Eduardo José Martins Brás	Praceta Dr. Teófilo Cruz n.º 55 3460-589 TONDELA	232 822 259 232 831 920	sf2704@at.gov.pt
Serviço de Finanças de Vila Nova de Paiva	João Cândido Silva Henrique	Av. 25 de Abril, 8 R/C 3650-209 VILA NOVA DE PAIVA	232 609 010 232 609 011	sf2712@at.gov.pt
Serviço de Finanças de Viseu 1	José Agostinho Nascimento Aguiar	Rua D. António Alves Martins, 5 3504-522 VISEU	232 484 100 232 484 101	sf2720@at.gov.pt
Serviço de Finanças de Vouzela	Maria Lurdes Jesus Ferreira	Rua Dr. Guilherme Coutinho, s/n 3670-235 VOUZELA	232 771 256 232 772 692	sf2739@at.gov.pt

Delegações e Postos Aduaneiros

Delegação de Aeroporto da Madeira	José Luís Amoroso Serrano	Aeroporto Internacional da Madeira 9100-105 SANTA CRUZ	291 524 653 291 524 312	afunchal-am@at.gov.pt
Delegação de Aeroporto de Faro		Aeroporto de Faro 8006-901 FARO	289 898 200 289 898 209	afaro-af@at.gov.pt
Delegação de Aeroporto de Santa Maria		Aeroporto de Santa Maria Apartado 562 9580-908 VILA DO PORTO	296 886 180 296 886 381	apdelgada-dasm@at.gov.pt
Delegação de Angra do Heroísmo	Eliseu Castro Teixeira Cardoso	Pátio da Alfândega 9700-066 ANGRA DO HEROÍSMO	295 403 690 293 403 699	apdelgada-dah@at.gov.pt
Delegação de Bragança	Maria João de Almeida Lima e Sequeira Rodrigues	Av. Abade Baçal, n.º 41, R/C 5300-068 BRAGANÇA	273 302 370 273 302 579	abraga-db@at.gov.pt
Delegação de Covilhã	Arminda Fortes Santos de Carvalho Tavares	Parque Industrial 6200-027 COVILHÃ	275 319 190 275 319 199	aaveiro-dc@at.gov.pt
Delegação de Elvas	Olivia Maria Candeias Sereno Fonseca	Caia 7350-443 ELVAS	268 640 008 268 640 009	asetubal-de@at.gov.pt
Delegação de Encomendas Postais (Lisboa)	Alice da Conceição Teixeira Mendes Alves	Av. Marechal Gomes da Costa, n.º 13 1849-001 LISBOA	218 318 142 218 371 433	aalisboal-ep@at.gov.pt

Serviços Locais

Serviços	Titulares			
	Nome	Endereço	Telef./Fax	E-mail
Delegação de Figueira da Foz	Maria Manuela Valadas Colaço Viegas	Rua do Cais, n.º 31 3080-052 FIGUEIRA DA FOZ	233 408 110 233 408 119	aaveiro-dff@at.gov.pt
Delegação de Horta	Carlos Manuel Rodrigues Campos	Rua Vasco da Gama, n.º 50 9900-017 HORTA	292 200 160 292 200 169	apdelgada-dh@at.gov.pt
Delegação de Peso da Régua	Maria Aurora de Araújo Tomás Duarte	Rua de Vila Franca 5050-266 PESO DA RÉGUA	254 310 120 254 310 128	abruga-dpr@at.gov.pt
Delegação de Portimão	Manuel Henrique de Sá Couto Costa Valente	Rua Júdice Biker, n.º 5 8500-701 PORTIMÃO	282 405 500 282 405 509	afaro-dp@at.gov.pt
Delegação de Porto Santo	Emanuel de Nóbrega	Sítio das Matas Aeroporto do Porto Santo 9400-035 PORTO SANTO	291 982 378 291 984 118	afunchal-dps@at.gov.pt
Delegação de Sines	João Manuel de Mira Coroa Cartaxo	Terminal Petroleiro 7520-203 SINES	269 750 320 269 750 339	asetubal-ds@at.gov.pt
Delegação de Vilar Formoso	José Carlos Cunha dos Santos	Largo da Alfândega 6355-217 VILAR FORMOSO	271 510 050 271 510 059	aaveiro-dvf@at.gov.pt
Delegação de Zona Franca	Emanuel Martins Teles	Zona Franca Industrial da Madeira 9200-047 CANIÇAL	291 910 110 291 910 119	afunchal-zfm@at.gov.pt
Posto Aduaneiro da Bobadela		Terminal Ferroviário da Bobadela 2695-038 BOBADELA	219 557 195 219 557 198	aalverca-pb@at.gov.pt
Posto Aduaneiro da Praia da Graciosa		Largo Senador Vicente Ramos 9880-225 SANTA CRUZ – GRACIOSA	295 732 158 295 732 158	apdelgada-dah-ppg@at.gov.pt
Posto Aduaneiro das Lajes das Flores		Av. do Emigrante, n.º 2 9960-431 LAJES DAS FLORES	292 593 240 292 593 240	apdelgada-dh-pl@at.gov.pt
Posto Aduaneiro de Riachos		Terminal Multimodal do Vale do Tejo Zona Industrial de Riachos 2350-301 RIACHOS	249 819 770 249 819 780	apeniche-pr@at.gov.pt
Posto Aduaneiro de S. Roque do Pico	Luís Manuel Narciso Correia	Clube Naval de São Roque do Pico 9940-361 SÃO ROQUE DO PICO	292 642 851 292 642 851	apdelgada-dh-psrp@at.gov.pt
Posto Aduaneiro de Velas de S. Jorge		Rua Conselheiro Dr. José Pereira, n.º 5 – 2º 9800-530 VELAS – SÃO JORGE	295 432 200 295 432 200	apdelgada-dah-psj@at.gov.pt
Posto Aduaneiro de Vila Real de Santo António		Av. da República, Edifício da Alfândega 8900-204 VILA REAL DE SANTO ANTÓNIO	281 531 211 281 531 211	
Posto Aduaneiro de Vilamoura		Marina de Vilamoura 8125-409 QUARTEIRA	289 301 673 289 301 673	afaro-mvm@at.gov.pt

Missão e Atribuições

1 - A Autoridade Tributária e Aduaneira, abreviadamente designada por AT, tem por missão administrar os impostos, direitos aduaneiros e demais tributos que lhe sejam atribuídos, bem como exercer o controlo da fronteira externa da União Europeia e do território aduaneiro nacional, para fins fiscais, económicos e de protecção da sociedade, de acordo com as políticas definidas pelo Governo e o Direito da União Europeia.

2 - A AT prossegue, designadamente, as seguintes atribuições:

- a) Assegurar a liquidação e cobrança dos impostos sobre o rendimento, sobre o património e sobre o consumo, dos direitos aduaneiros e demais tributos que lhe incumbe administrar, bem como arrecadar e cobrar outras receitas do Estado ou pessoas colectivas de direito público;
- b) Exercer a acção de inspecção tributária, garantir a aplicação das normas a que se encontram sujeitas as mercadorias introduzidas no território da União Europeia e efectuar os controlos relativos à entrada, saída e circulação das mercadorias no território nacional, prevenindo e combatendo a fraude e evasão fiscais e aduaneiras e os tráficos ilícitos;
- c) Assegurar a negociação técnica e executar os acordos e convenções internacionais em matéria tributária, cooperar com organismos europeus e outras administrações tributárias, e participar nos trabalhos de organismos europeus e internacionais especializados no seu domínio de actividade;
- d) Promover a correcta aplicação da legislação e das decisões administrativas relacionadas com as suas atribuições e propor as medidas de carácter normativo, técnico e organizacional que se revelem adequadas;
- e) Desenvolver e gerir as infra-estruturas, equipamentos e tecnologias de informação necessários à prossecução das suas atribuições, à prestação de apoio, esclarecimento e serviços de qualidade aos contribuintes;
- f) Realizar e promover a investigação técnica e científica no domínio tributário e aduaneiro, tendo em vista o aperfeiçoamento das medidas legais e administrativas em matéria tributária e aduaneira, a qualificação permanente dos recursos humanos, bem como o necessário apoio ao Governo na definição da política fiscal e aduaneira;
- g) Informar os contribuintes e os operadores sobre as respectivas obrigações fiscais e aduaneiras e apoiá-los no cumprimento das mesmas;
- h) Assegurar o controlo da fronteira externa da União Europeia e o licenciamento do comércio externo dos produtos tipificados em legislação especial e gerir os regimes restritivos do respectivo comércio externo;
- i) Exercer a acção de justiça tributária e assegurar a representação da Fazenda Pública junto dos órgãos judiciais.

3 - A AT é dirigida por um diretor-geral, coadjuvado por doze subdiretores -gerais, cargos de direcção superior de 1.º e 2.º graus, respectivamente.

Diplomas Legais

Decreto-Lei n.º 117/2011, de 15 de Dezembro - Aprova a Lei Orgânica do Ministério das Finanças

Decreto-Lei n.º 118/2011, de 15 de Dezembro - Aprova a orgânica da Autoridade Tributária e Aduaneira

Direção-Geral da Administração e do Emprego Público (DGAEP)

Rua da Alfândega, nº 5, Ala Oriental, 2º piso

1100-016 Lisboa

Telef.: 213 915 300

Fax: 213 900 148

E-mail: geral@dgaep.gov.pt

<http://www.dgaep.gov.pt>

DIRETORA-GERAL

Joana Ramos (Dra.)

joana.ramos@dgaep.gov.pt



SUBDIRETORES-GERAIS

Sílvia Gonçalves (Dra.)

silvia.goncalves@dgaep.gov.pt

Vasco Manuel Dias Costa Hilário, (Dr.)

vasco.hilario@dgaep.gov.pt

Serviços	Titulares			
	Nome	Endereço	Telef./Fax	E-mail
Departamento de Regimes Jurídicos de Emprego (DRJE)	António José Simões	Rua da Alfândega, nº 5, Ala Oriental, 2º piso 1100-016 LISBOA	213 915 660	antonio.jose.simoese@dgaep.gov.pt
Divisão de Regimes Laborais e Proteção Social (DRLPS)	Sofia Galinho	Rua da Alfândega, nº 5, Ala Oriental, 2º piso 1100-016 LISBOA	213 915 660	sofia.galinho@dgaep.gov.pt
Divisão de Regimes de Carreiras, Remunerações e Avaliação (DRCRA)	Isabel Figueiredo	Rua da Alfândega, nº 5, Ala Oriental, 2º piso 1100-016 LISBOA	213 915 622	isabel.figueiredo@dgaep.gov.pt
Divisão de Controlo do Emprego Público (DCEP)	João Manuel Serra	Rua da Alfândega, nº 5, Ala Oriental, 2º piso 1100-016 LISBOA	213 915 685	joao.serra@dgaep.gov.pt
Departamento de Estatística do Emprego Público (DEEP)	Maria Fernanda Teixeira	Rua da Alfândega, nº 5, Ala Oriental, 2º piso 1100-016 LISBOA	213 915 451	fernanda.teixeira@dgaep.gov.pt
Divisão de Recolha e Análise de Dados Estatísticos (DRADE)	Joana Pinto	Rua da Alfândega, nº 5, Ala Oriental, 2º piso 1100-016 LISBOA	213 915 459	joana.pinto@dgaep.gov.pt
Departamento de Gestão de Sistemas de Informação (DGSi)	Esmeralda Carvalho	Rua da Alfândega, nº 5, Ala Oriental, 2º piso 1100-016 LISBOA	213 915 320	esmeralda.carvalho@dgaep.gov.pt
Departamento de Investigação, Relações Internacionais e Comunicação (DIRIC)	Maria Teresa Ganhão	Rua da Alfândega, nº 5, Ala Oriental, 2º piso 1100-016 LISBOA	213 915 677	teresa.ganhao@dgaep.gov.pt
Divisão de Comunicação e Informação (DCI)	Maria Teresa Vieira	Rua da Alfândega, nº 5, Ala Oriental, 2º piso 1100-016 LISBOA	213 915 540	teresa.vieira@dgaep.gov.pt
Divisão de Planeamento e Gestão	Teresa Ventura	Rua da Alfândega, nº 5, Ala Oriental, 2º piso 1100-016 LISBOA	213 915 327	teresa.ventura@dgaep.gov.pt
Departamento das Relações Coletivas de Trabalho (DRCT)	Elda Morais	Rua da Alfândega, nº 5, Ala Oriental, 2º piso 1100-016 LISBOA	213 915 670	elda.morais@dgaep.gov.pt

Missão

A Direção-Geral da Administração e do Emprego Público (DGAEP) tem por missão apoiar a definição de políticas para a Administração Pública nos domínios da organização e da gestão, dos regimes de emprego e da gestão de recursos humanos, assegurar a informação e dinamização das medidas adotadas e contribuir para a avaliação da sua execução.

Natureza e Atribuições

Constituem atribuições essenciais da DGAEP:

- Apoiar a definição das políticas referentes à organização, gestão e avaliação dos serviços públicos, dinamizando e coordenando a sua aplicação, com vista ao aumento da sua eficiência;
- Apoiar a definição das políticas de recursos humanos na Administração Pública, nomeadamente no que se refere aos regimes de emprego e de condições de trabalho, regime de proteção social dos seus trabalhadores, sistemas de planeamento, gestão, qualificação e desenvolvimento profissional e avaliação, dinamizando e coordenando a sua aplicação com vista à satisfação do interesse público e motivação dos trabalhadores;
- Assegurar a coordenação técnica do sistema de proteção social da função pública, em articulação com os serviços e organismos responsáveis pela concretização do direito à respetiva proteção.
- Efetuar estudos e pareceres, bem como proceder à sistematização de informação sobre os regimes jurídicos relativos à qualificação e mobilidade de trabalhadores em funções públicas e às políticas ativas de emprego público;
- Disponibilizar informação estatística sobre o emprego público, condições e os recursos organizacionais da Administração Pública que permita sustentar as políticas públicas a adotar relativamente a estas matérias, sem prejuízo das atribuições legalmente conferidas ao Instituto Nacional de Estatística (INE), I.P.;
- Assegurar a organização, gestão e desenvolvimento da base de dados do Sistema de Informação da Organização do Estado (SIOE);
- Desenvolver projetos de investigação e estudos aplicados no domínio das políticas públicas na área da administração e gestão públicas e realizar trabalhos de consultoria, na área de inovação e desenvolvimento organizacional;
- Apoiar a definição e acompanhar a execução das políticas referentes às relações coletivas de trabalho na Administração Pública e praticar os demais atos previstos na lei relativos à resolução de conflitos coletivos de trabalho, estruturas de representação coletiva de trabalhadores e instrumentos de regulamentação coletiva de trabalho, no âmbito da Administração Pública.

Diplomas Legais e Regulamentares

Decreto Regulamentar n.º 27/2012, de 29 de fevereiro

Portaria n.º 111/2012, de 27 de abril

Despacho n.º 6399/2012, de 15 de maio



Direção-Geral de Proteção Social aos Trabalhadores em Funções Públicas (ADSE)

Praça de Alvalade, n.ºs 8 e 18
1748-001 LISBOA
Linha de Atendimento: 707 284 707
Fax: 210 059 990
E-mail: geral@adse.pt
www.adse.pt

DIRETOR-GERAL

Luís Manuel dos Santos Pires, (Dr.)
dg@adse.pt



Estrutura Orgânica

Serviços	Titulares			
	Nome	Endereço	Telef./Fax	E-mail
Gabinete de Auditoria e Planeamento		Praça de Alvalade n.ºs 8 e 18 1748-001 LISBOA	707 284 707 210 059 990	auditoria@adse.pt
Gabinete de Assessoria	Arnaldo Botelho da Silva, (Dr.)	Praça de Alvalade n.ºs 8 e 18 1748-001 LISBOA	707 284 707 210 059 990	juridico@adse.pt
Dir. de Serv. de Beneficiários	Maria Laura Dias, (Dr.ª)	Praça de Alvalade n.ºs 8 e 18 1748-001 LISBOA	707 284 707 210 059 990	beneficiarios@adse.pt
Dir. de Serv. de Administração de Benefícios	Rogério Matos, (Dr.)	Praça de Alvalade n.ºs 8 e 18 1748-001 LISBOA	707 284 707 210 059 990	convencionados@adse.pt farmacias@adse.pt
Div. de Processamento de Reembolsos	Belmira Cardoso, (Dr.ª)	Praça de Alvalade n.ºs 8 e 18 1748-001 LISBOA	707 284 707 210 059 990	geral@adse.pt
Div. de Controlo da Prestação Convencionada	Maria Teresa Martins, (Dr.ª)	Praça de Alvalade n.ºs 8 e 18 1748-001 LISBOA	707 284 707 210 059 990	pconv@adse.pt
Dir. de Serv. de Consultadoria Médica e Verificação da Doença	Maria de Lurdes Gameiro Brito, (Dr.ª)	Praça de Alvalade n.ºs 8 e 18 1748-001 LISBOA	707 284 707 210 059 990	juntas.med@adse.pt visitas.med@adse.pt
Dir. de Serv. Administrativos e Financeiros	João Ramiro Henriques Lisboa Loureiro, (Dr.)	Praça de Alvalade n.ºs 8 e 18 1748-001 LISBOA	707 284 707 210 059 990	dsgfp@adse.pt
Div. de Gestão Orçamental e Financeira	Pedro Rosa, (Dr.)	Praça de Alvalade n.ºs 8 e 18 1748-001 LISBOA	707 284 707 210 059 990	div.financeira@adse.pt
Div. Administrativa e Logística	Rosa Maria Mendes dos Santos, (Dr.ª)	Praça de Alvalade n.ºs 8 e 18 1748-001 LISBOA	707 284 707 210 059 990	patrimonio@adse.pt
Direção de Serviços de Informática	Sandra Neves, (Dr.ª)	Praça de Alvalade n.ºs 8 e 18 1748-001 LISBOA	707 284 707 210 059 990	dssi@adse.pt
Dir. Serv. de Informação e Relações Públicas	Alexandra Sofia Nobre Moreira, (Dr.ª)	Praça de Alvalade n.ºs 8 e 18 1748-001 LISBOA	707 284 707 210 059 990	geral@adse.pt
Div. de Relações Públicas	Maria Amélia Calisto Lopes, (Dr.ª)	Praça de Alvalade n.ºs 8 e 18 1748-001 LISBOA	707 284 707 210 059 990	geral@adse.pt
Divisão de Gestão Documental	Jacinto Guerreiro, (Dr.)	Praça de Alvalade n.ºs 8 e 18 1748-001 LISBOA	707 284 707 210 059 990	gestao.doc@adse.pt

Missão

A Direção-Geral de Proteção Social aos Trabalhadores em Funções Públicas (ADSE) tem por missão assegurar a proteção aos beneficiários nos domínios da promoção da saúde, prevenção da doença, tratamento e reabilitação.

Atribuições

- Organizar, implementar e controlar o subsistema de saúde dos trabalhadores em funções públicas, em estreita colaboração com a Direção-Geral da Administração e Emprego Público (DGAEP) e com os serviços e instituições dependentes do Ministério da Saúde, do Ministério da Solidariedade e da Segurança Social e outros organismos estatais ou particulares congéneres;
- Propor as medidas adequadas à utilização dos recursos que lhe sejam atribuídos, de forma a prosseguir os seus fins dentro dos princípios de uma gestão por objetivos;
- Celebrar os acordos, convenções, contratos e protocolos que interessem ao desempenho da sua missão e acompanhar o rigoroso cumprimento dos mesmos;
- Promover o registo dos encargos familiares na Administração Pública e propor a definição de critérios de aplicação do direito às respetivas prestações;
- Proceder à gestão dos benefícios a aplicar no domínio da proteção social da Administração Pública;
- Administrar as receitas decorrentes do desconto obrigatório e da contribuição da entidade empregadora para a ADSE;
- Controlar e fiscalizar as situações de doença;
- Contribuir para o desenvolvimento da ação social em articulação com os Serviços Sociais da Administração Pública;
- Propor ou participar na elaboração dos projetos de diploma relativos às atribuições que prossegue;
- Desenvolver e promover a implementação dos mecanismos de controlo inerentes à atribuição de benefícios;
- Aplicar aos beneficiários as sanções previstas na lei quando se detetarem infrações às normas e regulamentos da ADSE.

Diplomas Legais

Decreto-Lei n.º 118/83, de 25 de fevereiro

Decreto-Lei n.º 182/96, de 26 de setembro

Decreto-lei n.º 100/99, de 31 de março

Decreto-Lei n.º 234/2005, de 30 de dezembro

Portaria n.º 351/2007, de 30 de março

Despacho n.º 8963/2007, de 17 de maio de 2007

Decreto-Lei n.º 181/2007, de 9 de maio

Lei n.º 53-D/2006, de 29 de dezembro

Despacho n.º 1371/2011, de 17 de janeiro

Despacho n.º 1452/2011, de 18 de janeiro

Decreto Regulamentar n.º 44/2012, de 20 de junho

Portaria n.º 122/2013, de 27 de março

Despacho n.º 5110/2013, de 16 de abril

Decreto-Lei n.º 105/2013, de 30 de julho

Serviços Sociais da Administração Pública (SSAP)

Rua Saraiva de Carvalho, n.º 2
1269-096 LISBOA
Telef.: 213 927 400
Fax: 213 966 786
Relações Públicas: 213 927 401
E-mail: geral@ssap.gov.pt
www.ssap.gov.pt

PRESIDENTE

Humberto Jorge Alves Meirinhos, (Dr.)
secretariado@ssap.gov.pt



VICE-PRESIDENTE

Fernanda Maria Vintém Rodrigues, (Dr.ª)
secretariado@ssap.gov.pt

Estrutura Orgânica

Serviços	Titulares			
	Nome	Endereço	Telef./Fax	E-mail
Direção de Serviços de Ação Social	Bernardete Eugénia Veiga Pinto, (Dr.ª)	Rua Saraiva de Carvalho, 2 1269 - 096 LISBOA	213 927 459	bernardete.pinto@ssap.gov.pt
Divisão de Ação Social	Maria Manuela Mendes Pereira Caeiro, (Dr.ª)	Rua Saraiva de Carvalho, 2 1269 - 096 LISBOA	213 927 438	manuela.caeiro@ssap.gov.pt
Divisão de Atividades Socioculturais	Dina Alexandra Figueiredo Cardoso, (Dr.ª)	Rua Saraiva de Carvalho, 2 1269 - 096 LISBOA	213 927 451	dina.cardoso@ssap.gov.pt
Direção de Serviços de Gestão de Refeitórios	João Fausto dos Reis Romano, (Dr.)	Rua Saraiva de Carvalho, 2 1269 - 096 LISBOA	213 927 421	joao.romano@ssap.gov.pt
Divisão de Alimentação	Anabela Peixoto Alves Domingues, (Dr.ª)	Rua Saraiva de Carvalho, 2 1269 - 096 LISBOA	213 927 443	anabela.alves@ssap.gov.pt
Direção de Serviços de Apoio à Gestão	Sandra Maria Pedrinho Gradiz, (Dr.ª)	Rua Saraiva de Carvalho, 2 1269 - 096 LISBOA	213 927 406	sandra.gradiz@ssap.gov.pt
Divisão de Pessoal e Beneficiários	Dionisia Ascensão Souto Fonseca Rosado, (Dr.ª)	Rua Saraiva de Carvalho, 2 1269 - 096 LISBOA	213 927 461	dionisia.rosado@ssap.gov.pt
Divisão Financeira e Patrimonial	Fernando Miguel Santos Batista, (Dr.)	Rua Saraiva de Carvalho, 2 1269 - 096 LISBOA	213 927 407	fernando.batista@ssap.gov.pt
Divisão de Planeamento, Apoio Técnico e Tecnologias da Informação	Margarida Maria de Jesus Rebelo Paradinha, (Dr.ª)	Rua Saraiva de Carvalho, 2 1269 - 096 LISBOA	213 927 476	margarida.rebelo@ssap.gov.pt

Missão

Os Serviços Sociais da Administração Pública têm por missão assegurar a ação social complementar à generalidade dos trabalhadores da Administração Pública, com exceção daqueles que se encontrem abrangidos por outros serviços específicos de idêntica natureza.

Natureza e Atribuições

Os Serviços Sociais da Administração Pública são um serviço da administração directa do Estado, dotado de autonomia administrativa e financeira.

Para a prossecução da sua missão cabe especialmente aos SSAP:

- Contribuir para a definição de um sistema de ação social complementar coerente e transversal a toda a administração central do Estado e assegurar a sua implementação;
- Propor a definição das condições de acesso aos benefícios de ação social complementar;
- Garantir a gestão dos benefícios de ação social complementar;
- Assegurar uma adequada gestão das receitas, designadamente as provenientes de quotizações;
- Recolher e manter permanentemente actualizada informação sobre o universo de beneficiários e de benefícios concedidos.

Diplomas Legais

Decreto-Lei n.º 117/2011 - Orgânica do Ministério das Finanças

Decreto-Lei n.º 49/2012 - Aprova a Orgânica dos SSAP

Decreto Regulamentar n.º 49/2007 - Diploma Orgânico dos SSAP (Revogado)

Decreto-Lei n.º 122/2007 - Lei Quadro de Ação Social Complementar

Decreto-Lei n.º 146/2008 - Aditamento à Lei Quadro de Ação Social Complementar

Decreto-Lei n.º 70/2010 - Estabelece as regras para a determinação dos rendimentos, composição do agregado familiar e capitação dos rendimentos do agregado familiar

Decreto-Lei n.º 11/2011 - Extingue o Subsistema de Saúde do Ministério da Justiça

Portaria n.º 116/2012 - Estrutura nuclear dos SSAP

Despacho n.º 8186/2012 - Unidades Orgânicas Flexíveis

Portaria n.º 974/2007 - Comparticipações do SPE

Despacho n.º 8689-A/2008 - Financiamento do MTSS

Despacho n.º 32762-R/2008 - Financiamento dos SFA

Portaria n.º 1084/2008 - Regulamento inscrição de beneficiários

Portaria n.º 1486/2008 - Regulamento do subsídio de estudos

Portaria n.º 1487/2008 - Regulamento do subsídio de creche

Portaria n.º 1488/2008 - Regulamento do apoio social

Declaração de retificação n.º 76-A/2008 - Retificação Portaria n.º 1488/2008

Regulamento de utilização dos equipamentos de férias

Direção-Geral da Qualificação dos Trabalhadores em Funções Públicas (INA)

Sede

Rua Filipe Folque, n.º44
1069-123 LISBOA

Instalações de Algés

Al. Hermano Patrone
1495-068 ALGÉS

Contactos

Telef.: 214 465 300
Fax: Lisboa: 214 465 444 | Algés: 214 118 720
E-mail: ina@ina.pt
www.ina.pt

Relações Públicas

E-mail: dcrp@ina.pt
Telef.: 214 465 387

DIRETORA-GERAL

Mafalda Lopes dos Santos, (Dr.ª)
mafalda.santos@ina.pt



SUBDIRETORA-GERAL

Sandra Sant' Ana, (Dr.ª)
sandra.santana@ina.pt

Estrutura Orgânica

Serviços	Titulares			
	Nome	Endereço	Telef./Fax	E-mail
Direção Diretora-Geral	Mafalda Lopes dos Santos	LISBOA	214 465 431	mafalda.santos@ina.pt
Subdiretora-Geral	Sandra Sant' Ana	LISBOA	214 465 411	sandra.santana@ina.pt
Estrutura Hierarquizada				
Direção de Serviços de Formação e Inovação na Aprendizagem	Júlia Araújo	ALGÉS	214 118 741	julia.araujo@ina.pt
Direção de Serviços de Recrutamento e Gestão da Mobilidade	Alexandra Duarte	LISBOA	214 465 466	alexandra.duarte@ina.pt
Direção de Serviços de Cooperação Comunicação e Documentação		LISBOA	214 465 477	
Direção de Serviços de Gestão e de Recursos Internos	Ana Frischknecht	ALGÉS	214 118 748	ana.barros@ina.pt
Direção de Serviços de Desenvolvimento Organizacional e Sistemas de Informação	Marina Pereira	ALGÉS	214 118 753	marina.pereira@ina.pt

Natureza e Atribuições

A Direção-Geral da Qualificação dos Trabalhadores em Funções Públicas, abreviadamente designada por INA é, segundo o Decreto-Lei n.º 48/2012 que aprova a sua orgânica, um serviço central da administração direta do Estado, dotado de autonomia administrativa, integrado no Ministério das Finanças. Sucedeu ao Instituto Nacional de Administração, I.P. em 2012.

O INA tem por missão promover o desenvolvimento, a qualificação e a mobilidade dos trabalhadores em funções públicas, através da gestão de competências e da avaliação de necessidades de pessoal face à missão, objetivos e atividades dos serviços públicos e gestão de carreiras, visando a integração dos processos de desenvolvimento organizacional e constituindo-se como referência nacional na área da formação, para os organismos nacionais ou estrangeiros que prossigam fins análogos.

O INA prossegue as seguintes atribuições:

- a) Coordenar a implementação das políticas de desenvolvimento de recursos humanos, promovendo a respetiva integração e coerência numa ótica de otimização do potencial individual e coletivo;
- b) Assegurar a adequação dos recursos humanos planeados face à missão, objetivos e atividades dos serviços e organismos da Administração Pública;
- c) Definir e controlar as políticas de recrutamento interno e externo na Administração Pública, criando condições para a implementação do recrutamento centralizado;
- d) Prestar apoio técnico e operacional aos serviços e organismos da Administração Pública no âmbito do recrutamento e seleção, incluindo o previsto no artigo 13.º dos Estatutos da Comissão de Recrutamento e Seleção para a Administração Pública, aprovados pela Lei n.º 64/2011, de 22 de dezembro;
- e) Assegurar o planeamento e a gestão da formação, nomeadamente através do diagnóstico de necessidades de formação e qualificação dos recursos humanos face à missão, objetivos e atividades dos serviços e órgãos da Administração Pública;
- f) Definir perfis de formação transversais para a Administração Pública, promovendo o aprofundamento e diversidade da oferta formativa e dos ciclos de formação;
- g) Planear, coordenar e promover a execução de ações de especialização, aperfeiçoamento e atualização profissional nos domínios transversais da Administração Pública;
- h) Exercer as funções de coordenação do sistema de formação profissional da Administração Pública, nomeadamente as previstas no artigo 30.º do Decreto-Lei n.º 58/68, de 11 de março, alterado pelos Decretos-Lei n.ºs 70-A/2000, de 5 de maio, e 174/2001, de 31 de maio;
- i) Exercer as funções de entidade gestora da mobilidade;
- j) Gerir os instrumentos e processos de mobilidade e de orientação de carreira, realizando estudos com vista à criação de condições que agilizem a operacionalização destes processos;
- k) Adotar mecanismos de dinamização da mobilidade voluntária, através de plataforma eletrónica transversal às administrações públicas, com cruzamento de oferta e procura de disponibilidades de mobilidade;
- l) Promover ações destinadas a reforçar as capacidades profissionais dos trabalhadores colocados em situação de mobilidade especial, visando o seu adequado desenvolvimento profissional e a satisfação das necessidades dos serviços e organismos da Administração Pública;
- m) Assegurar a conceção curricular de ações de formação para resposta a necessidades específicas e alinhadas com prioridades de gestão dos serviços e órgãos da Administração Pública;
- n) Estabelecer referenciais de competências reconhecidos, visando a qualificação profissional, a especialização em novas competências essenciais à mobilidade e à requalificação dos trabalhadores em funções públicas;
- o) Assegurar a cooperação técnica internacional, designadamente com instituições congéneres, nos domínios da valorização dos recursos humanos das administrações públicas;
- p) Promover a melhoria do desempenho dos serviços e órgãos da Administração Pública através da introdução de novos métodos de gestão e novas metodologias de trabalho.

Diplomas Legais

Decreto-Lei n.º 48/2012, de 29 de fevereiro

Portaria n.º 113/2012, de 27 de abril

FINANÇAS 2014



Administração Indireta do Estado

Av. 5 de Outubro, n.º 175
1069-307 LISBOA
Apartado 1194 1054-001 LISBOA
Telef.: 217 918 000
Fax: 217 456 885
Linha azul: 217 807 807
E-mail: cga@cgd.pt
www.cga.pt

PRESIDENTE DO CONSELHO DIRETIVO

Nuno Maria Pinto de Magalhães
Fernandes Thomaz, (Dr.)



CONSELHO DIRETIVO

Vogais

Maria João Borges
Carioca Rodrigues, (Dr.ª)
Ana Cristina Sousa Leal, (Dr.ª)

DIREÇÃO

Diretor Central

Serafim Ribeiro Amorim, (Dr.)

Diretores

Horácio Lopes Pereira Catroga, (Dr.)
Orlando Manuel Conceição Fernandes, (Eng.º)
Vasco Sérgio C. Nascimento Costa, (Dr.)

Diretores Adjuntos

João Evangelista Santos Cartaxo, (Dr.)

Subdiretora

Fernanda M.ª Piedade Domingues, (Dr.ª)

Estrutura Orgânica

Serviços	Titulares		
	Nome	Categoria	Telef./Fax
AAC-1 Área de Apoio a Utentes e NAC-1 - Núcleo de Apoio	António Pais de Almeida, (Dr.)	Assistente de Direção	217 807 735
UAC-1.1 - Unidade de Atendimento Presencial e Telefónico	Anabela Fátima Grilo Nogueira, (Dr.ª)	Coordenadora de Unidade	217 807 577
UAC-1.2 - Unidade de Exposições e Reclamações	Ana Maria Antunes Freire Brantuas	Coordenadora de Unidade	217 807 768
AAC-2 Área de Instruções de Processos	Maria Lizabete Nobre Rodrigues	Coordenadora de Área	217 807 747
AAC-3 Área de Entidades e Abonos	Horácio Lopes Pereira Catroga, (Dr.)	Coordenador de Área	217 807 741
UAC- 3.1 - Unidade de Entidades	Fernando David Oliveira	Coordenador de Unidade	217 807 736
UAC- 3.2. - Unidade de Abonos	Domingos Salgado	Coordenador de Unidade	217 807 742
AAC- 4 Área de Planeamento e de Gestão Financeira	Margarida P. F. G. Carvalho, (Dr.ª)	Coordenadora de Área	217 807 708
AAC-5 Área de Suporte Informático	Ana Paula R.O. Martins Manso, (Eng.ª)	Coordenadora de Área	217 807 709
AAC-6 Área Jurídica	Vasco Sérgio C. Nascimento Costa, (Dr.)	Diretor Adjunto	217 807 711
NAC-2 - Núcleo Médico	Mário Morais Camilo Sequeira, (Dr.)	Médico-Chefe	217 807 729
NAC-2 - Apoio Administrativo	Ivo Patinhas	Coordenador de Unidade	217 807 873

Atribuições

A Caixa Geral de Aposentações, I.P. (CGA) tem como atribuição essencial a gestão do regime de segurança social do funcionalismo público em matéria de pensões.

Esta intervenção é prosseguida através de:

- Gestão e controlo das quotas dos subscritores inscritos até 31 de dezembro de 2005;
- Gestão e controlo das contribuições de entidades para o financiamento do sistema;
- Contagem de tempo de serviço, para efeitos de aposentação, reforma e sobrevivência, e liquidação e regularização das quotas respetivas;

Atribuição e pagamento das seguintes prestações:

- Pensões de aposentação aos funcionários civis do Estado;
- Pensões de reforma aos militares e forças militarizadas;
- Pensões de invalidez a não subscritores da CGA incapacitados no cumprimento do serviço militar;
- Pensões de preço de sangue e outras a cidadãos e familiares;
- Subvenções mensais vitalícias a ex-titulares de cargos ou funções de natureza política;
- Pensões de sobrevivência a familiares de servidores do Estado falecidos;
- Prestações familiares a aposentados, reformados e pensionistas de sobrevivência.
- Elaboração ou participação em projetos de legislação da segurança social do Setor Público.

Diplomas Legais

Decreto-Lei n.º 131/2012, de 25 de junho (Reestruturação da CGA)

Decreto-Lei n.º 498/72, de 9 de dezembro (Estatuto da Aposentação)

Decreto-Lei n.º 142/73, de 31 de março (Estatuto das Pensões de Sobrevivência)

Outros diplomas em www.cga.pt

Av. Leite de Vasconcelos, 2 – Alfragide
2614-502 Amadora – Portugal
Telef.: (+351) 214 723 100
Fax: (+351) 214 723 103
E-mail: cc@espap.pt

PRESIDENTE DO CONSELHO DIRETIVO

Afonso Gonçalves da Silva, (Dr.)
afonso.silva@espap.pt



CONSELHO DIRETIVO

Vice-Presidente

Eugénio Manuel de Lima Antunes, (Mestre)
eugenio.antunes@espap.pt

Vogais

Gonçalo Caseiro, (Eng.º)
goncalo.caseiro@espap.pt

Fiscal Único

Vítor Oliveira e Hélia Félix, Sociedade de Revisores Oficiais de Contas

Estrutura Orgânica

Serviços	Titulares		
	Nome	Endereço	Telef./Fax
Direção de Serviços Partilhados de Finanças	Sandra Dias	Av. Leite de Vasconcelos, 2 Alfragide 2614-502 AMADORA	214 723 100
Direção de Serviços Partilhados de Recursos Humanos	Elisabete Cardoso	Av. Leite de Vasconcelos, 2 Alfragide 2614-502 AMADORA	214 723 100
Direção de Compras Públicas	Artur Mimoso	Av. Leite de Vasconcelos, 2 Alfragide 2614-502 AMADORA	214 723 100
Direção de Veículos do Estado e Logística	Fernando Sousa	Av. Leite de Vasconcelos, 2 Alfragide 2614-502 AMADORA	214 723 100
Direção de Sistemas de Informação	Joel Silva	Av. Leite de Vasconcelos, 2 Alfragide 2614-502 AMADORA	214 723 100
Direção de Infraestruturas de Tecnologias de Informação e Comunicação	Carlos Silva	Av. Leite de Vasconcelos, 2 Alfragide 2614-502 AMADORA	214 723 100
Direção de Gestão de Clientes e Serviços e Inovação	Joana Campos de Carvalho	Av. Leite de Vasconcelos, 2 Alfragide 2614-502 AMADORA	214 723 100
Gabinete de Planeamento e Desenvolvimento Organizacional	Lígia Mendes Serralha	Av. Leite de Vasconcelos, 2 Alfragide 2614-502 AMADORA	214 723 100
Gabinete de Apoio Jurídico	Joana Almeida Neves	Av. Leite de Vasconcelos, 2 Alfragide 2614-502 AMADORA	214 723 100
Direção de Administração Geral	João Ribeiro	Av. Leite de Vasconcelos, 2 Alfragide 2614-502 AMADORA	214 723 100

Natureza e Atribuições

A ESPAP, I. P., tem por missão assegurar o desenvolvimento e a prestação de serviços partilhados no âmbito da Administração Pública, bem como conceber, gerir e avaliar o sistema nacional de compras públicas e assegurar a gestão do PVE, apoiando a definição de políticas estratégicas nas áreas das tecnologias de informação e comunicação (TIC) do Ministério das Finanças, garantindo o planeamento, concepção, execução e avaliação das iniciativas de informatização tecnológica dos respetivos serviços e organismos.

Diplomas Legais

Portaria n.º 275/2012, de 10 de setembro (que aprova os Estatutos da Entidade de Serviços Partilhados da Administração Pública, I. P.)

Decreto-Lei n.º 117-A/2012, de 14 de junho (que aprova a orgânica da Entidade de Serviços Partilhados da Administração Pública, I. P.)

FINANÇAS 2014



Empresa
Pública

Av. da República, 57 - 6.º
1050-189 LISBOA
Telef.: 217 923 300
Fax: 217 993 795
E-mail: info@igcp.pt
www.igcp.pt

PRESIDENTE

João de Almada Moreira Rato, (Doutor)



VOGAIS DO CONSELHO DE ADMINISTRAÇÃO

António Abel Sancho Pontes Correia, (Dr.)
Cristina Maria Nunes da Veiga Casalinho, (Drª.)

Organograma

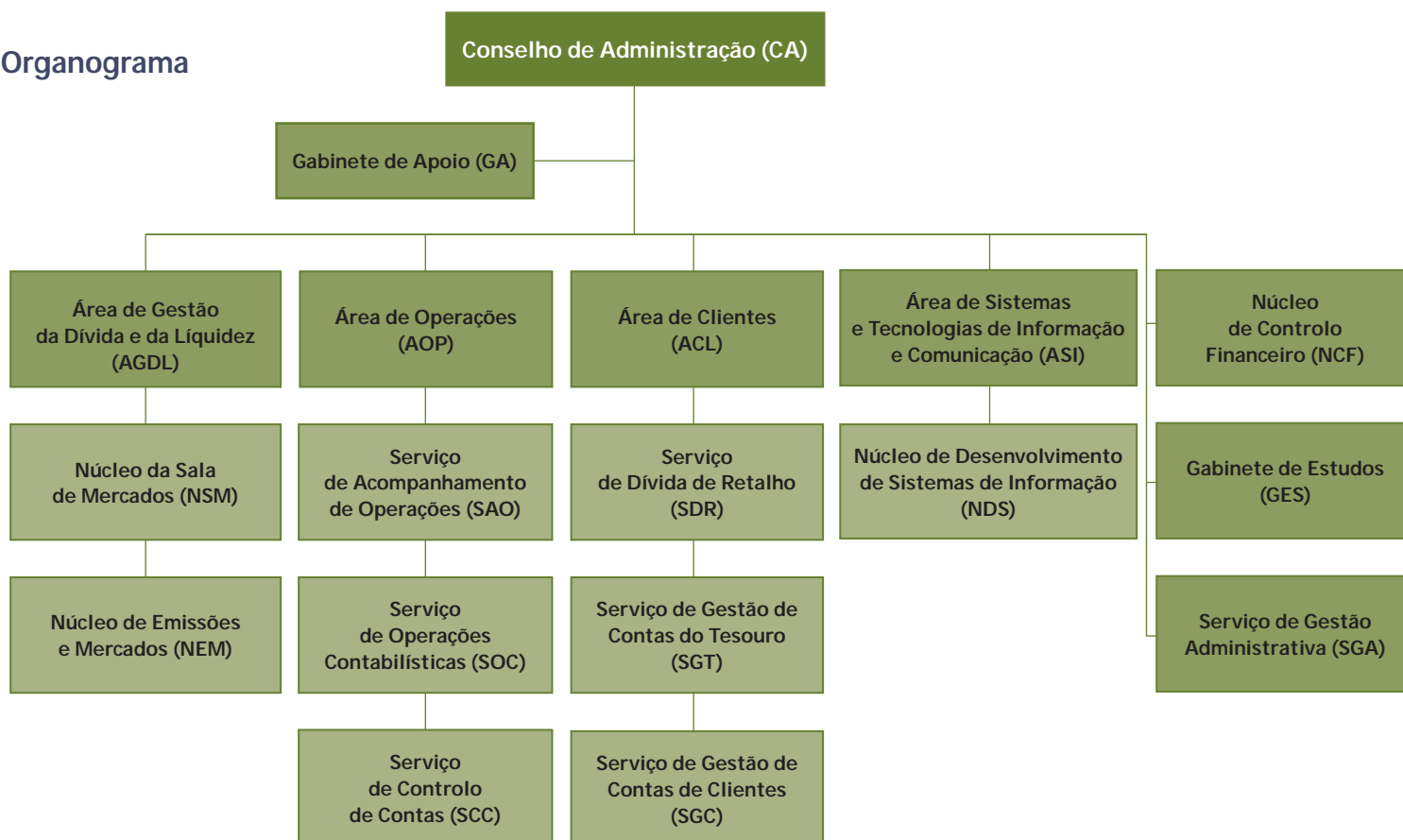

Estrutura Orgânica

Serviços	Titulares		
	Nome	Telef./Fax	E-mail
Área de Gestão da Dívida e da Liquidez (AGDL)			
- Núcleo da Sala de Mercados (NSM)	Ana Rita Queiroz	217 923 328	rita.queiroz@igcp.pt
- Núcleo de Emissões e Mercados (NEM)	Paulo Ribeiro	217 923 328	paulo.ribeiro@igcp.pt
Área de Operações (AOP)		217 949 731	
- Serviço de Acompanhamento de Operações (SAO)	Célia Galrinho	217 949 731	celia.galrinho@igcp.pt
- Serviço de Operações Contabilistas (SOC)	Edite Gonçalves	217 949 731	edite.goncalves@igcp.pt
- Serviço de Controlo de Contas (SCC)	Rosário Alcobia	217 949 731	rosario.alcobia@igcp.pt
Área de Clientes (ACL)		217 923 371	rui.nascimento@igcp.pt
- Serviço de Dívida de Retalho (SDR)	Ana Maria Santos	217 923 371	ana.santos@igcp.pt
- Serviço de Gestão das Contas de Clientes (SGC)	Fátima Silva	217 923 371	fatima.silva@igcp.pt
- Serviço de Gestão de Contas do Tesouro (SGT)	Carla Silva	217 923 371	carla.silva@igcp.pt
Área de Sistemas e Tecnologia de informação e Comunicação (ASI)		217 949 731	carlos.goncalves@igcp.pt
- Núcleo de Desenvolvimento de Sistemas de Informação (NDS)	Vanda Martins	217 949 731	vanda.martins@igcp.pt
Núcleo de Controlo Financeiro (NCF)	Jorge Guedes	217 923 319	jorge.guedes@igcp.pt
Gabinete de Estudos (GES)	José Miguel Costa	217 923 300	jose.costa@igcp.pt
Serviço de Gestão Administrativa (SGA)	Rosário Alcobia	217 923 371	rosario.alcobia@igcp.pt

A Agência de Gestão da Tesouraria e da Dívida Pública - IGCP, E. P. E., é a entidade pública a quem compete, nos termos do Decreto-Lei n.º 200/2012 de 27 de agosto, gerir, de forma integrada, a tesouraria, o financiamento e a dívida pública direta do Estado, a dívida das entidades do setor público empresarial cujo financiamento seja assegurado através do Orçamento de Estado e ainda coordenar o financiamento dos fundos e serviços dotados de autonomia administrativa e financeira.

O IGCP, E. P. E., pode ainda desenvolver, a título acessório, atividades de consultadoria e da assistência técnica, da gestão de dívidas de entidades do setor público administrativo e da gestão de ativos destas entidades constituídos por títulos de dívida pública, bem como exercer a função de leiloeiro de leilões de licenças de emissão de gases com efeito de estufa.

Atribuições

- Propor ao Governo as orientações a prosseguir no financiamento e na gestão das disponibilidades da tesouraria do Estado, incluindo o financiamento das entidades do setor público empresarial cujo financiamento seja assegurado através do Orçamento do Estado, tendo em conta este orçamento, as condições dos mercados e as necessidades de tesouraria;
- Propor ao Governo as orientações a que deve subordinar -se a gestão da dívida pública direta do Estado, nela se incluindo a dívida das entidades do setor público empresarial indicadas na alínea anterior;
- Assegurar, em conjunção com a gestão da dívida pública direta do Estado, a gestão das disponibilidades da tesouraria do Estado e realizar as aplicações financeiras necessárias para o efeito;
- Gerir as operações de derivados financeiros das entidades do setor público empresarial cuja gestão ativa de dívida seja cometida ao IGCP, E. P. E.;
- Praticar todos os atos inerentes à função de leiloeiro no mercado europeu dos leilões de licenças de emissão de gases com efeito de estufa, conforme estabelecido na legislação e regulamentos comunitários,
- Assegurar a centralização e o controlo dos movimentos dos fundos do Tesouro, bem como a respetiva contabilização;
- Promover a unidade da tesouraria do Estado;
- Gerir e controlar o sistema de cobranças do Estado e o sistema de contas correntes do Tesouro;

- Prestar serviços bancários a entidades da administração direta e indireta do Estado, sem prejuízo das competências próprias da segurança social, bem como a entidades do setor público empresarial;
- Intervir nos assuntos respeitantes ao funcionamento do mercado financeiro, no que respeita ao mercado de títulos de dívida pública;
- Gerir o Fundo de Regularização da Dívida Pública, nos termos da lei;
- Administrar o Fundo de Renda Vitalícia;
- Velar pela aplicação das leis e seu cumprimento, em tudo o que se referir à constituição da dívida pública direta e respetiva gestão;
- Acompanhar as operações de dívida pública direta e executar toda a tramitação inerente ao respetivo processamento;
- Prestar apoio, nos termos da lei, às Regiões Autónomas na organização de emissões de dívida pública regional e no acompanhamento da respetiva gestão, com vista a minimizar custos e riscos e a coordenar as operações de endividamento regional com a dívida pública direta do Estado.

Exercício de Atribuições

- Negociar, em nome do Estado e em obediência às orientações do membro do Governo responsável pela área das finanças, os empréstimos e as operações financeiras de gestão da dívida pública direta do Estado, incluindo a dívida das entidades do setor público empresarial cujo financiamento seja assegurado pelo Orçamento do Estado, e contratar, por qualquer das formas admitidas na lei para o efeito, esses empréstimos e operações;
- Proceder à aplicação das disponibilidades da tesouraria do Estado;
- Planear e acompanhar os fluxos de tesouraria, assegurar a adequada gestão de fundos e o relacionamento com o Banco de Portugal;
- Realizar as operações relacionadas com recebimentos, pagamentos e transferências de fundos, bem como desenvolver e implementar as infraestruturas informáticas e os sistemas de informação de suporte à gestão da tesouraria do Estado;
- Assegurar as relações financeiras com a União Europeia, registar e controlar as participações no âmbito dos fundos da União Europeia;
- Definir e gerir o sistema contabilístico-financeiro, a centralização e tratamento da informação sobre registos contabilísticos e a auditoria sobre as operações, os processos internos e os registos;
- Assegurar as representações internacionais decorrentes do seu objeto e as que lhe forem atribuídas;
- Submeter anualmente à tutela o plano de financiamento do Estado, devidamente fundamentado e que guia a política de financiamento prevista no Orçamento do Estado;
- Definir as modalidades de dívida pública, em conformidade com o previsto no Orçamento do Estado, no plano de financiamento anual do Estado e na demais legislação aplicável;
- Apreçar previamente as operações de financiamento de montante superior ao limite que for anualmente fixado no decreto-lei de execução orçamental, nomeadamente empréstimos, a realizar pelos serviços e fundos dotados de autonomia administrativa e financeira;
- Publicitar o calendário dos leilões de instrumentos de dívida pública e as respetivas condições, bem como definir as condições de aceitação das propostas, nomeadamente no que diz respeito às taxas de juro ou de rendimento dos títulos;
- Realizar os leilões referidos na alínea anterior, selecionando as propostas mais adequadas aos objetivos de gestão da dívida pública, nomeadamente no que diz respeito a taxas de juro ou de rendimento dos títulos;
- Intervir no mercado da dívida pública, designadamente, comprando e ou vendendo títulos, à vista ou a prazo, por conta do Estado ou de fundos sob asua gestão, quando tal se afigure conveniente para a prossecução dos objetivos de gestão da dívida pública direta do Estado;
- Solicitar a todas as autoridades, serviços públicos ou outras entidades, as informações e diligências necessárias ao desempenho das suas funções;
- Assessorar o membro do Governo responsável pela área das finanças em todas as matérias relacionadas com a sua missão;
- Pronunciar-se previamente sobre as condições das operações financeiras a avalizar pelo Estado.

Diplomas Legais

Decreto-Lei n.º 117/2011	15-12-2011	D.R., I-Série, n.º 239/2011, de 15 de dezembro
Decreto-Lei n.º 200/2012	27-08-2012	D.R., I-Série, n.º 162/2012 de 27 de agosto
Lei n.º 7/98	03-02-1998	D.R., I-Série A, n.º 28/98 de 3 de fevereiro
Decreto-Lei n.º 199/99	05-06-1999	D.R., I-Série A, n.º 172/92 de 28 de julho

FINANÇAS 2014



Outras Estruturas

Conselho Coordenador do Sistema de Controlo Interno da Administração Financeira do Estado (SCI)

Rua Angelina Vidal, 41
1199-005 LISBOA
Telef.: 218 113 500
Fax: 218 162 573
E-mail: igfinancas@igf.min-financas.pt
www.igf.min-financas.pt

PRESIDENTE DO CONSELHO COORDENADOR

Maria Isabel Castelão Silva, (Dr.ª)
Inspetora-Geral das Finanças
isabelsilva@igf.min-financas.pt



COMPONENTES DO SCI

Inspeções-Gerais
Inspeções Regionais
Direção-Geral do Orçamento
Instituto de Gestão Financeira da Segurança Social
Órgãos e serviços de inspeção, auditoria ou fiscalização que tenham como função o exercício do controlo interno.

Estrutura Orgânica

Serviços	Titulares		
	Nome	Endereço	Telef./Fax
Inspeção-Geral de Finanças	Maria Isabel Castelão Silva, (Dr.ª)	Rua Angelina Vidal, 41	218 113 500 218 138 742
Direção-Geral do Orçamento	Helder Reis, (Dr)	Rua da Alfândega, 5 - 2.º	218 846 300 218 824 962
Instituto de Gestão Financeira da Segurança Social	Rui Filipe de Moura Gomes, (Dr.)	Av. Manuel da Maia, 58	218 433 300 218 460 643
Inspeção-Geral Diplomática e Consular	João Silva Leitão, (Embaixador)	Largo do Rílvias Palácio das Necessidades	213 946 110 213 946 040
Inspeção-Geral da Defesa Nacional	Vitor Manuel Amaral, (General)	Palácio Bensaúde - Estrada da Luz, 151	217 214 518 217 270 078
Inspeção-Geral da Administração Interna	Margarida Blaco, (Juíza Desembargadora)	Rua Martens Ferrão, n.º 11 Pisos 3, 4, 5 e 6	213 583 430 213 583 431
Inspeção-Geral da Agricultura, Mar, Ambiente e Ordenamento do Território	Pedro Duro, (Dr.)	Av. República, 84 - 2.º e 3.º	213 215 571 / 213 215 578 217 979 163
Inspeção-Geral da Educação e Ciência	Luis Capela, (Dr)	Av, 24 de Julho, 136	213 924 902 213 924 950
Inspeção-Geral das Atividades em Saúde	José António Martins Coelho, (Dr.)	Av. 24 de Julho, 2 - L	213 423 051/8 213 471 837
Inspeção-Geral do Ministério da Solidariedade, do Emprego e da Segurança Social	Paulo Jorge Carvalho de Brito, (Dr.)	Avenida Elias Garcia, 12 - 5.º	217 980 006 217 980 062
Inspeção-Geral das Atividades Culturais	Luis Silveira Botelho, (Dr.)	Palácio Foz - Praça dos Restauradores	213 212 500 213 212 538
Inspeção Administrativa Regional dos Açores	Antero Fernandes Rolo, (Dr.)	Carreira dos Cavalos, n.º 55 Angra Heroísmo	295 215 941 295 215 941
Inspeção-Regional de Finanças da Madeira	Valério de Souza, (Dr.)	Av. Zarco - Edifício do Governo Regional Funchal	291 212 100 291 281 130
Presidência do Conselho de Ministros –Secretaria Geral	José Maria Belo de Sousa Rego, (Dr) (Secretário-Geral)	Rua Prof. Gomes Teixeira	213 927 610 213 927 615
Ministério da Economia-Secretaria Geral	Ermelinda Carrachás, (Dra.) (Secretária-Geral)	Av. da República, n.º 79 - 9.º	217 911 643 217 911 604
Inspeção-Geral dos Serviços de Justiça	Manuel Eduardo Santa, (Dr.)	Rua da Madalena, n.º 273 2.º 13.º e 4.º Andares	218 805 200 218 861 534

Atribuições:

O Conselho Coordenador do Sistema de Controlo Interno (CC do SCI) é o órgão a quem compete garantir o funcionamento do sistema de forma articulada, integrada e coerente, bem como assegurar a observância dos princípios de coordenação, da suficiência, complementaridade e relevância financeiras. É composto pelo Inspetor-Geral de Finanças, que Preside, por todos os Inspectores-Gerais, Inspectores Regionais, pelo Diretor-Geral do Orçamento, pelo Presidente do Conselho Diretivo do Instituto de Gestão Financeira da Segurança Social e pelos demais titulares de órgãos sectoriais e regionais de controlo interno.

Níveis de Controlo:

O SCI está estruturado em três níveis de controlo definidos em razão da natureza e âmbito de intervenção dos serviços que o integram, e que são designados de:

- operacional: consiste na verificação, acompanhamento e informação, centrado sobre decisões dos órgãos de gestão das unidades de execução de ações, e é constituído pelos órgãos e serviços de inspeção, auditoria ou fiscalização inseridos no âmbito da respetiva unidade;
- sectorial: consiste na verificação, acompanhamento e informação, perspectivados preferentemente sobre a avaliação do controlo operacional e sobre a adequação da inserção de cada unidade operativa e respetivo sistema de gestão, nos planos globais de cada ministério ou região, sendo exercido pelos órgãos sectoriais e regionais de controlo interno;
- estratégico: consiste na verificação, acompanhamento e informação, perspectivados preferentemente sobre a avaliação do controlo operacional e controlo sectorial, bem como sobre a realização das metas traçadas nos instrumentos provisionais, designadamente o Programa do Governo, as Grandes Opções do plano e o Orçamento de Estado, sendo exercido pela Inspeção-Geral de Finanças e pelo Instituto de Gestão Financeira da Segurança Social.

O SCI encontra-se colocado na dependência do Governo e em especial articulação com o Ministério das Finanças. Compreende os domínios orçamental, económico, financeiro e patrimonial, visando assegurar o exercício coerente e articulado do controlo no âmbito da Administração Pública.

Competências:

Ao Conselho Coordenador do SCI compete, designadamente:

- Emitir pareceres sobre os projetos de leis orgânicas dos órgãos sectoriais e regionais de controlo que lhe sejam submetidos para o efeito;
 - Emitir pareceres sobre os planos e relatórios sectoriais de atividade;
 - Elaborar o plano e relatório anuais do SCI;
 - Propor ao Governo, através do Ministro das Finanças, recomendação sobre as grandes linhas estratégicas de planeamento (LEP);
 - Estabelecer normas sobre metodologias de trabalho e aperfeiçoamento técnico-profissional dos recursos humanos afetos ao SCI.
- Além disso, o CC é também um órgão de consulta do Governo em matéria de controlo interno.

Diplomas Legais

Decreto-Lei n.º 166/98, de 25 de junho

Institui o Sistema de Controlo Interno da Administração Financeira do Estado (SCI).

Decreto Regulamentar. n.º 2/99, de 12 de novembro

Estabelece a disciplina operativa do SCI, bem como o modo de funcionamento do respetivo Conselho Coordenador

Decreto-Lei n.º 276/2007, de 31 de julho

Estabelece o regime jurídico da atividade de inspeção e fiscalização dos serviços da administração direta e indireta do Estado aos quais tenha sido cometida a missão de assegurar o exercício de funções de controlo interno ou externo.

Decreto-Lei n.º 33/2006, de 17 de fevereiro

Lei n.º 66-B/2007, de 28 de dez (artº 22º - Programa anual de heteroavaliações), Cabe ao CC do SCI promover a execução do Programa Anual de Heteroavaliações.

Comissão de Normalização Contabilística (CNC)

Rua Braamcamp.90 - 8.º
1250-052 LISBOA
Telefs.: 214 723 383/4/5
E-mail: cecnc@igf.min-financas.pt
www.cnc.min-financas.pt

PRESIDENTE DA C.N.C.

António Gonçalves Monteiro, (Dr.)



COMISSÃO EXECUTIVA

Vice-Presidente

Maria Isabel Castelão Ferreira da Silva, (Dr.ª)

Membros

- Comité de normalização contabilística empresarial.
 - Ana Cristina Pena Silva Soares Lopes (Dr.ª)
 - José Manuel Bruno Lagos, (Dr.)
 - Pedro Aleixo Dias, (Dr.)
 - Avelino Azevedo Antão, (Dr.)
 - José Duarte Assunção Dias, (Dr.)
 - Maria Isabel Castelão Ferreira da Silva, (Dr.ª)
 - Ricardo Jorge Pinto Lopes, (Dr.)
 - António Baia Engana, (Dr.)
 - Ana Isabel Abranches Pereira Carvalho Morais (Doutora)
- Comité de normalização contabilística pública.
 - Óscar Manuel Machado de Figueiredo, (Dr.)
 - Renato Felisberto Pinho Marques (Dr.)
 - Alberto Rodrigo Velez Nunes (Dr.)
 - Luís Filipe Cracel Viana (Dr.)
 - Andra Gaspar Nikolic (Dr.)
 - João Batista da Costa Carvalho (Doutor)
 - Lúcia Lima Rodrigues (Doutora)
 - Susana Margarida Fautino Jorge (Doutora)

Natureza

- Organismo tecnicamente independente.
- Nele estão representadas, a nível nacional, as entidades públicas e privadas interessadas no domínio da contabilidade.
- Dotado de autonomia administrativa funciona no âmbito do Ministério das Finanças.

Missão

- Emissão de normas, pareceres e recomendações relativas ao conjunto das entidades inseridas no setor empresarial e setor público.
- Estabelecimento de procedimentos contabilísticos harmonizados com as normas europeias e internacionais da mesma natureza contribuindo para o desenvolvimento de padrões de alta qualidade da informação e do relato financeiro.
- Promover as ações necessárias para que as normas sejam efetiva e adequadamente aplicadas pelas entidades a elas sujeitas.

Âmbito

- As entidades que, nos termos da lei, se encontram obrigadas a aplicar o Sistema de Normalização Contabilística (SNC), incluindo a normalização para as Entidades do Setor não Lucrativo (ESNL), a Normalização Contabilística para Microentidades (NCM) e a Normalização Contabilística para o Setor Público.

Atribuições

- Propor alterações ao SNC, NCM e Normalização Contabilística para o Setor Público;
- Emitir normas contabilísticas e normas interpretativas;
- Participar nas instâncias europeias e internacionais de normalização contabilística de forma direta ou em representação do Estado Português;
- Cooperar na área de normalização contabilística com outras entidades nacionais e internacionais;
- Promover a divulgação das normas contabilísticas;
- Promover estudos visando a adoção de conceitos, princípios e procedimentos contabilísticos;
- Dar parecer sobre projetos de normas contabilísticas a emitir por outras entidades;
- Pronunciar-se sobre disposições de natureza contabilística constantes de projetos de diplomas legislativos;
- Emitir entendimentos sobre as Normas Internacionais de Contabilidade adotadas na União Europeia relativamente às entidades que optem pela sua aplicação;
- Responder a consultas sobre a aplicação ou interpretação do SNC, NCM e Normalização Contabilística para o Setor Público.

Órgãos

- PRESIDENTE DA CNC
- CONSELHO GERAL
- COMISSÃO EXECUTIVA

Desenvolvimento:

Presidente da CNC

- Nomeado por resolução do Conselho de Ministros
- Mandato de 4 anos, renovável 1 vez
- Representa a CNC
- Preside ao CG e à CE

Conselho Geral

Composto por:

- Presidente da CNC;
- 14 Representantes dos Preparadores da Informação Financeira;
- 2 Representantes dos Revisores Oficiais de Contas;
- 2 Representantes das Escolas Superiores que lecionam Contabilidade;
- 12 Representantes dos Utilizadores da Informação Financeira;
- 5 Personalidade de Reconhecido Mérito.

Competências do CG:

- Deliberar sobre:
- Propostas de alteração ao SNC, NCM e Normalização Contabilística para o Setor Público;
- Plano e relatório anual de atividades;
- Proposta de orçamento;
- Propor a exoneração do Presidente da CNC e a alteração da composição do CG e da CE;

- Eleger e exonerar os membros da CE, os representantes das escolas superiores de contabilidade e as personalidades de reconhecido mérito;
- Apreciar e discutir os problemas fundamentais de orientação e funcionamento da CNC;
- Aprovar o Regulamento interno.

Funcionamento do CG:

2 Reuniões (abril e outubro): Convocadas pelo Presidente da CNC

Quórum:

Maioria de 2/3 dos membros, ou maioria simples, meia hora após o início marcado.

- Deliberações:

Maioria de 2/3 dos membros presentes desde que se verifique a presença da maioria simples dos membros em efetividade de funções, maioria para exoneração do Presidente

Comissão Executiva

Composta por:

Comité de Normalização Contabilística Empresarial (CNCE):

- 1 Representante da Inspeção Geral de Finanças
- 2 Representantes dos preparadores da informação financeira ligados às associações patronais
- 1 Representante da Ordem dos Técnicos Oficiais de Contas
- 1 Representante da Ordem dos Revisores Oficiais de Contas
- O representante da Autoridade Tributária e Aduaneira
- O representante da Comissão do Mercado de Valores Mobiliários
- 1 Representante das escolas superiores que lecionam contabilidade
- 1 Personalidade de reconhecido mérito

Comité de Normalização Contabilística Público (CNCP):

- 1 Representante da Inspeção -Geral de Finanças
- Os 2 representantes da Direção- Geral do Orçamento
- O representante do Instituto Nacional de Estatística
- O representante da Direção-Geral das Autarquias Locais
- 1 Representante das escolas superiores que lecionam contabilidade
- 1 Representante da Ordem dos Revisores Oficiais de Contas
- 1 Representante da Ordem dos Técnicos Oficiais de Contas
- 1 Personalidade de reconhecido mérito

Competências do CNCE:

- Promover a realização dos trabalhos resultantes das atribuições da CNC;
- Apresentar ao plenário da comissão executiva as propostas que devam ser aprovadas pelo conselho geral;
- Propor as ações que no âmbito das suas competências devam ser inscritas no plano anual de atividades da CNC;
- Prestar informação sobre as atividades desenvolvidas, tendo em vista a preparação do relatório anual de atividades da CNC.

Competências do CNCP:

- Emitir normas contabilísticas e normas interpretativas destinadas ao setor público, tendo por referência as Normas Internacionais de Contabilidade para o setor público (IPSAS), bem como contribuir para o seu desenvolvimento, implementação e melhoria;
- Apresentar ao plenário da comissão executiva as propostas que devam ser aprovadas pelo conselho geral;
- Propor as ações que no âmbito das suas competências devam ser inscritas no plano anual de atividades da CNC;
- Prestar informação sobre as atividades desenvolvidas, tendo em vista a preparação do relatório anual de atividades da CNC.

Funcionamento dos Comitês:

Reuniões ordinárias: frequência semanal

Extraordinárias: convocadas pelo seu coordenador

Coordenador:

Regime de rotatividade anual de entre os seus membros

Deliberações:

- Maioria de dois terços dos membros

Diplomas Legais

Decreto-Lei n.º 134/2012 – DR n.º 125, I.ª série, de 29 de junho

Unidade Técnica de Acompanhamento de Projetos (UTAP)

Rua Braancamp, 90 – 6.º piso
1250-052 Lisboa, Portugal
Telef.: (+351) 211 119 700
E-mail: geral@utap.pt
www.utap.pt

COORDENADOR

Fernando Crespo Diu, (Mestre)

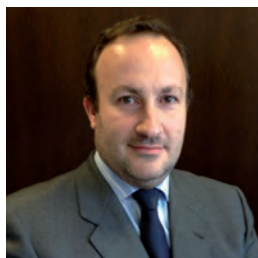

Atribuições e Competências

A Unidade Técnica de Acompanhamento de Projetos (UTAP) é uma entidade administrativa dotada de autonomia administrativa, diretamente dependente do membro do Governo responsável pela área das finanças, que assume responsabilidades no acompanhamento global dos processos de parceria público-privada e assegura o apoio técnico especializado, designadamente em matérias de natureza económico-financeira e jurídica.

Criada pelo Decreto-Lei n.º 111/2012, de 23 de maio com o intuito de assegurar um melhor acompanhamento, por parte do Ministério das Finanças, do desenvolvimento dos processos de parceria público-privada, de tornar mais transparentes estes processos, e ainda de evitar a dispersão de múltiplas tarefas por diferentes entidades, a Unidade Técnica tem como principal missão participar na preparação, desenvolvimento, execução e acompanhamento global de processos de parceria público-privada, prestando, nesse âmbito, ao Governo e a outras entidades públicas, o necessário apoio técnico especializado.

A Unidade Técnica de Acompanhamento de Projetos assegura a concentração e disponibilização de experiência e conhecimento adquiridos no sector público nas matérias relacionadas com parcerias público-privadas, bem como o aperfeiçoamento e otimização dos meios técnicos e humanos disponíveis no sector público. Esta Unidade Técnica pode ainda promover ações de formação, bem como prestar apoio técnico no desenvolvimento, contratação e acompanhamento de grandes projetos de infraestruturas, não enquadráveis na definição de parceria público-privada, suscetíveis de serem financiados pelo sector público ou de gerarem encargos para este.

A ação da Unidade Técnica é desenvolvida em estreita colaboração com os ministérios setoriais e com as entidades públicas envolvidas.

Diplomas Legais

Decreto-Lei n.º 111/2012, de 23 de maio, publicado no Diário da República, 1.ª série, n.º 100, de 23 de maio, que define as normas gerais aplicáveis à intervenção do Estado na definição, concessão, preparação, lançamento, adjudicação, alteração, fiscalização e acompanhamento global das parcerias público-privadas e estabelece os princípios para a criação da Unidade Técnica de Acompanhamento de Projetos.

Decreto-Lei n.º 18/2008, de 29 de janeiro, publicado no Diário da República, 1.ª série, n.º 20, de 29 de janeiro (com as alterações introduzidas pela Lei n.º 3/2010, de 27 de abril, pelo Decreto-Lei n.º 131/2010, de 14 de dezembro e pelo Decreto-Lei n.º 149/2012, de 12 de julho), que aprova o Código dos Contratos Públicos.

FINANÇAS 2014



Fundos Autónomos não Personalizados

Fundo de Estabilização Aduaneiro (FEA)

Rua da Prata, 10 - 2.º
1149-027 Lisboa
Telef.: 218 812 093/94
Fax: 218 812 938

PRESIDENTE DO CONSELHO ADMINISTRATIVO

José António de Azevedo
Pereira, (Prof. Doutor)
at@at.gov.pt



Vogais

Maria Luísa Ferreira Vilhena Nobre
(luisa.vilhena.nobre@at.gov.pt)

João Paulo de Ornelas Matias
(joao.paulo.matias@at.gov.pt)

Estrutura Orgânica

O FEA não dispõe de pessoal próprio, competindo à AT o necessário apoio administrativo, nos termos do n.º 3 da Portaria n.º 824/91, de 14 de agosto, com a redação que lhe foi dada pela Portaria n.º 414/2003, de 22 de maio, conjugados com o disposto no artigo 12.º do Decreto-Lei n.º 118/2011, de 15 de dezembro.

Atribuições

Conforme o n.º 1 do artigo 4.º do Decreto-Lei n.º 274/90, de 7 de setembro, o FEA consubstancia um fundo de estabilização para o pagamento do suplemento mensal constante no mapa II anexo ao mesmo Decreto-Lei.

Diplomas Legais

Decreto-Lei n.º 274/90, de 7 de setembro, alterado pelos Decretos-Lei n.º 22/2003, de 4 de fevereiro, n.º 68/2007, de 26 de março e n.º 142/2012, de 11 de julho, e Portaria n.º 824/91, de 14 de agosto, alterada pelas Portarias n.º 414/2003, de 22 de maio e n.º 1033/2009, de 11 de setembro.

Fundo de Estabilização Tributário (FET)

Rua da Prata, 10 - 2.º
1149-027 LISBOA
Telef.: 218 812 991
Fax: 218 812 935

PRESIDENTE DO CONSELHO ADMINISTRATIVO

José António de Azevedo
Pereira, (Prof. Doutor)
at@at.gov.pt



Vogais

Nelson Roda Inácio, (Dr.)
nelson.roda.inacio@at.gov.pt

Antónia Rosa Vieira Marques, (Dr.)
antonia.vieira.marques@at.gov.pt

Rufino Valente Martins da Silva, (Dr.)
rufino.martins.silva@at.gov.pt

José Manuel de Azevedo Morujão Oliveira, (Dr.)
jose.morujao.oliveira@at.gov.pt

Estrutura Orgânica

Não dispõe de pessoal próprio, conforme o art.º 13.º do Decreto-Lei n.º 335/97, de 2 de dezembro.

Atribuições

Para além de outras, destaca-se a seguinte:

- Suportar os encargos com o pagamento dos suplementos e abonos previstos na Portaria n.º 132/98, de 4 de março.

Diplomas Legais

Decreto-Lei n.º 212/08, de 7 de novembro

Portaria n.º 290/09, de 23 de março

Lei n.º 64-B/2011, de 30 de dezembro

Fundo de Regularização da Dívida Pública (FRDP)

Av. da República, 57 - 6.º

1050-189 LISBOA

Telef.: 217 923 300

Fax: 217 993 795

E-mail: info@igcp.pt

www.igcp.pt

PRESIDENTE

João de Almada Moreira Rato, (Doutor)



VOGAIS DO CONSELHO DE ADMINISTRAÇÃO

António Abel Sancho Pontes Correia, (Dr.)

Cristina Maria Nunes da Veiga Casalinho, (Dr.ª)

Estrutura Orgânica

Não dispõe de pessoal próprio conforme n.º 2 do art.º 6.º do Decreto-Lei 453/88, de 13 de dezembro

Atribuições

Para além de outras, destacam-se as seguintes:

- Regular a procura e a oferta dos títulos da dívida pública no mercado secundário;
- Acolher as receitas e realizar as despesas no âmbito do processo de privatizações e, em geral, no da reforma do setor empresarial do Estado.

Diplomas Legais

Decreto-Lei n.º 43 453, de 30 de dezembro de 1960, publicado no Diário do Governo n.º 302/60, de 30 de dezembro, I Série

Decreto-Lei n.º 453/88, de 13 de dezembro, publicado no Diário da República n.º 286/88, de 13 de dezembro, I Série - A (Alterado pelos Decretos-lei n.ºs 324/90, de 19 de Outubro, 36/93, de 13 de fevereiro, 236/93, de 3 de julho, 2/95, de 14 de janeiro, 158/96, de 3 de setembro e pelas leis n.ºs 127-B/97, de 20 de dezembro, 53-A/2006, de 29 de dezembro e 64-A/2008, de 31 de dezembro)

Resolução n.º 8/2009 de 5 de fevereiro, publicado no Diário da República, II.ª Série, n.º 39/2009 de 25 de fevereiro

Resolução nº 3/2011 (2.ª série) de 18 de fevereiro, publicada no Diário da República, II.ª série, nº 39/2011 de 25 de fevereiro

FINANÇAS 2014



Entidades Sob Tutela Conjunta

Sede Social
 Rua dos Salazares, 842
 4100-442 PORTO
 Telef.: 226 152 000
 Fax: 226 152 022

PRESIDENTE

Luís Filipe Costa, (Dr.)



VICE-PRESIDENTE

Pedro Matias, (Mestre, Dr.)

VOGAL

Miguel Jorge Campos Cruz, (Prof. Doutor)

SERVIÇOS CENTRAIS

Estrada do Paço do Lumiar - Campus do Lumiar - Edifício A
 1649-038 LISBOA
 Telef.: 213 836 000
 Fax: 213 836 283
 E-mail: info@iapmei.pt
www.iapmei.pt

Estrutura Orgânica

Serviços	Titulares		
	Nome	Endereço	Telef./Fax
Departamento de Comunicação e Imagem	Elisabete Machado, (Dr.ª)	Estrada do Paço do Lumiar Paço do Lumiar - Edifício A 1649-038 LISBOA	213 836 037
Direção de Planeamento e Estudos	Carlos Carneiro Pinto, (Eng.º)	Estrada do Paço do Lumiar Paço do Lumiar - Edifício A 1649-038 LISBOA	213 836 276
Direção Jurídica e de Auditoria	Ana Abrantes, (Dr.ª)	Estrada do Paço do Lumiar Paço do Lumiar - Edifício A 1649-038 LISBOA	213 836 035
Departamento de Auditoria Interna	Paula Spínola, (Dr.ª)	Estrada do Paço do Lumiar Paço do Lumiar - Edifício A 1649-038 LISBOA	213 836 057
Direção de Gestão e Organização de Recursos	Eduardo Augusto, (Dr.)	Estrada do Paço do Lumiar Paço do Lumiar - Edifício A 1649-038 LISBOA	213 836 156
Departamento Financeiro	Sónia Pinheiro, (Dr.ª)	Estrada do Paço do Lumiar Paço do Lumiar - Edifício A 1649-038 LISBOA	213 836 156
Departamento de Recursos Humanos	António Cardoso Pereira, (Dr.)	Estrada do Paço do Lumiar Paço do Lumiar - Edifício A 1649-038 LISBOA	213 836 277
Departamento de Sistemas de Informação e Comunicação	Carlos Castro, (Eng.º)	Estrada do Paço do Lumiar Paço do Lumiar - Edifício A 1649-038 LISBOA	213 836 137
Departamento de Gestão de Participadas	Paulo Figueira, (Dr.)	Estrada do Paço do Lumiar Paço do Lumiar - Edifício A 1649-038 LISBOA	213 836 000
Departamento de Serviços de Apoio Técnico e de Manutenção	Luís Alves Pereira, (Eng.º)	Estrada do Paço do Lumiar Paço do Lumiar - Edifício A 1649-038 LISBOA	213 836 016

Serviços	Titulares		
	Nome	Endereço	Telef./Fax
Departamento de Aprovisionamento e Património	Jorge Duque	Estrada do Paço do Lumiar Paço do Lumiar - Edifício A 1649-038 LISBOA	2 13 836 038
Direção de Assistência Empresarial	Carlos Carapeto, (Dr.)	Estrada do Paço do Lumiar Paço do Lumiar - Edifício A 1649-038 LISBOA	213 836 069
Departamento de Assistência Técnica às Empresas	Carlos Alberto Almeida, (Eng.º)	Estrada do Paço do Lumiar Paço do Lumiar - Edifício A 1649-038 LISBOA	213 836 216
Academia PME	Carlos Carapeto, (Dr.)	Estrada do Paço do Lumiar Paço do Lumiar - Edifício A 1649-038 LISBOA	213 836 128
Direção de Promoção da Inovação	Filomena Egreja, (Dr.ª)	Estrada do Paço do Lumiar Paço do Lumiar - Edifício A 1649-038 LISBOA	213 836 012
Departamento de Ferramentas para a Competitividade	Helena Moura, (Eng.ª)	Estrada do Paço do Lumiar Paço do Lumiar - Edifício A 1649-038 LISBOA	213 836 160
Departamento de Valorização Económica do Conhecimento	Cristina Branquinho, (Dr.ª)	Estrada do Paço do Lumiar Paço do Lumiar - Edifício A 1649-038 LISBOA	213 836 291
Direção de Participadas e Instrumentos Financeiros	André Março, (Dr.)	Estrada do Paço do Lumiar Paço do Lumiar - Edifício A 1649-038 LISBOA	213 836 135
Departamento de Inovação Financeira	Luis Santos, (Dr.)	Estrada do Paço do Lumiar Paço do Lumiar - Edifício A 1649-038 LISBOA	213 836 264
Departamento de Assistência à Revitalização Empresarial	Manuel Arsénio, (Dr.)	Estrada do Paço do Lumiar Paço do Lumiar - Edifício A 1649-038 LISBOA	213 836 062
Direção de Gestão de Incentivos e Créditos	Pedro Cilínio, (Eng.º)	Estrada do Paço do Lumiar Paço do Lumiar - Edifício A 1649-038 LISBOA	213 836 247
Departamento de Análise Comércio e Serviços	João Miranda, (Dr.)	Estrada do Paço do Lumiar Paço do Lumiar - Edifício A 1649-038 LISBOA	213 836 155
Departamento de Análise Indústria e Energia	Laurentina Santos, (Dr.ª)	Rua dos Salazares, 8 42 4100-442 PORTO	226 152 049
Departamento de Verificação Comércio	Helena Almeida, (Dr.ª)	Estrada do Paço do Lumiar Paço do Lumiar - Edifício A 1649-038 LISBOA	213 836 151
Departamento de Verificação Indústria	António Casaca, (Dr.)	Estrada do Paço do Lumiar Paço do Lumiar - Edifício A 1649-038 LISBOA	213 836 072
Departamento de Verificação Serviços	Maria José Figueira, (Dr.ª)	Estrada do Paço do Lumiar Campus do Lumiar - Edifício A 1649-038 LISBOA	213 836 040
Departamento de Fiscalização e Controlo	Miguel Ferreira, (Dr.)	Estrada do Paço do Lumiar Paço do Lumiar - Edifício A 1649-038 LISBOA	213 836 176
SERVIÇOS REGIONAIS Centro de Desenvolvimento Empresarial do Norte	Fátima Tavares, (Dr.ª)	Rua dos Salazares, 842 4100-442 PORTO	226 152 081
Centro de Desenvolvimento Empresarial do Centro	Osória Veiga, (Dr.ª)	Rua de Olivença - Edif. Topázio, 11 - 1.º 3000-306 COIMBRA	239 853 940
Centro de Desenvolvimento Empresarial de Lisboa	José Vale, (Eng.º)	Estrada do Paço do Lumiar Campus do Lumiar - Edifício A 1649-038 LISBOA	213 836 220
Centro de Desenvolvimento Empresarial do Alentejo	José Vale, (Eng.º)	Rua do Valasco, 19-C 7000-878 Évora	266 739 700
Centro de Desenvolvimento Empresarial do Algarve	José Vale, (Eng.º)	Rua Dr. Pinheiro Rosa Edif. DRE Algarve 8005-546 ALGARVE	289 895 800

Atividade

Promoção da inovação e execução de políticas de estímulo ao desenvolvimento empresarial, visando o reforço da competitividade e da produtividade das empresas, em especial as de pequena e média dimensão, com exceção das do setor do turismo.

Faz parte das suas atribuições:

- Estímulo ao desenvolvimento empresarial, nomeadamente através de medidas de promoção da inovação, do desenvolvimento tecnológico e da qualificação dos recursos humanos;
- Assistência empresarial, difusão de informação técnica e formação especializada para PME;
- Dinamização do empreendedorismo qualificado, através do apoio à criação de novas empresas inovadoras, modernização e aumento da competitividade das existentes e a cooperação entre elas;
- Execução de iniciativas que estimulem estratégias de desenvolvimento empresarial, nomeadamente através do diagnóstico de oportunidades de inovação e de internacionalização;
- Definição, acompanhamento e gestão de sistemas de incentivos e de medidas que promovam o crescimento sustentado das empresas;
- Dinamização de medidas dirigidas ao financiamento das empresas no âmbito do capital de risco, da titularização de créditos e da garantia mútua, bem como na gestão de instrumentos de capitalização empresarial;
- Cooperação com outras entidades, públicas e privadas, bem como participação em institutos, sociedades, associações ou outras entidades que possam contribuir para o desenvolvimento económico;
- Desenvolvimento de estratégias de eficiência coletiva por parte de PME, promovendo atuações articuladas de melhoria de condições de envolvimento empresarial, nomeadamente de simplificação administrativa e de assistência técnica e tecnológica.

Diplomas Legais

Decreto-Lei n.º 266/2012, de 28 de dezembro.

Portaria n.º 538/2007, de 30 de abril.

Instituto de Financiamento da Agricultura e Pescas, I. P. (IFAP, I. P.)

Sede

Rua Castilho, n.º 51
1269-163 LISBOA
Telef. Geral: 213 846 000
Fax Geral: 213 846 170
E-mail: ifap@ifap.pt
www.ifap.pt

Contact Center

Rua Fernando Curado Ribeiro, n.º 4-G - 1.º
1649-034 Lisboa
Telef.: 217 513 999
E-mail: info.center@ifap.pt
ifap@ifap.pt

PRESIDENTE

Luís Souto Barreiros, (Eng.º)
Telef. Geral: 213 846 000
Fax: 213 846 170
ifap@ifap.pt



VICE PRESIDENTE

Tiago Pessoa, (Dr.)
Telef.: 213 846 000
Fax: 213 846 170
ifap@ifap.pt

VOGAIS DO CONSELHO DIRETIVO

Fausto Gomes, (Dr.)
Telef.: 213 846 000
Fax: 213 846 170
ifap@ifap.pt

António Temes, (Eng.º)
Telef.: 217 518 500
Fax: 217 518 896
ifap@ifap.pt

Serviços Centrais	Titulares			
	Nome	Endereço	Telef./Fax	E-mail
Secretária do Conselho Diretivo	Isabel Neta, (Dr.ª)	Rua Castilho, n.º 51 1269-163 LISBOA	213 846 000 213 846 171	ifap@ifap.pt
Gabinete de Auditoria	Henrique Vicente, (Dr.)	Rua Castilho, n.º 51 1269-163 LISBOA	213 846 000 213 846 173	ifap@ifap.pt
Gabinete de Planeamento Estratégico	João Veloso, (Eng.º)	Rua Fernando Curado Ribeiro, n.º 4-G 1649-034 LISBOA	217 518 500 217 518 613	ifap@ifap.pt
Departamento de Ajuda Diretas	Ana Luísa Rodrigues, (Eng.ª)	Rua Fernando Curado Ribeiro, n.º 4-G 1649-034 LISBOA	217 518 500 217 518 614	ifap@ifap.pt
Departamento de Apoios ao Investimento	Maria do Rosário Gama, (Dr.ª)	Rua Castilho, n.º 51 1269-163 LISBOA	213 846 000 213 846 184	ifap@ifap.pt
Departamento de Apoios de Mercado	Marlene Diniz, (Dr.ª)	Rua Fernando Curado Ribeiro, n.º 4-G 1649-034 LISBOA	217 518 500 217 518 611	ifap@ifap.pt
Departamento de Controlo	Bernardo Fonseca, (Eng.º)	Rua Fernando Curado Ribeiro, n.º 4-G 1649-034 LISBOA	217 518 500 217 518 928	ifap@ifap.pt
Departamento de Gestão e Controlo Integrado	Fátima Leitão, (Dr.ª)	Rua Fernando Curado Ribeiro, n.º 4-G 1649-034 LISBOA	217 518 500 217 518 628	ifap@ifap.pt
Departamento de Sistema de Informação	Fausto Portugal, (Dr.)	Rua Fernando Curado Ribeiro, n.º 4-G 1649-034 LISBOA	217 518 500 217 518 618	ifap@ifap.pt
Departamento Financeiro	João Martins, (Dr.)	Rua Castilho, n.º 51 1269-163 LISBOA	213 846 000 213 846 181	ifap@ifap.pt
Departamento Jurídico	Abel Bravo, (Dr.)	Rua Castilho, n.º 51 1269-163 LISBOA	213 846 000 213 846 180	ifap@ifap.pt
Departamento de Administração e Gestão de Recursos	Ricardo Bandeirinha, (Dr.)	Rua Castilho, n.º 51 1269-163 LISBOA	213 846 000 213 846 187	ifap@ifap.pt

Missão

O IFAP, I.P., tem por missão, proceder à validação e ao pagamento decorrente do financiamento da aplicação de diversas medidas a nível nacional e comunitário, no âmbito da agricultura, desenvolvimento rural, pescas e setores conexos, bem como propor as políticas e estratégias de tecnologias de informação e comunicação no âmbito da agricultura e pescas.

Atribuições

- Garantir o funcionamento dos sistemas de apoio e de ajudas diretas nacionais e comunitárias e a aplicação, a nível nacional, das regras comuns para os regimes de apoio direto no âmbito da política agrícola comum;
- Garantir o cumprimento da função de organismo pagador do Fundo Europeu Agrícola de Garantia (FEAGA) e do Fundo Europeu Agrícola de Desenvolvimento Rural (FEADER);
- Garantir o cumprimento da função de autoridade de certificação no âmbito do Fundo Europeu das Pescas (FEP), bem como de organismo intermédio na aceção do Reg. (CE) n.º 1198/2006, de 27 de julho de 2006;
- Executar a política estratégica na área das tecnologias de informação e comunicação, para o setor da agricultura e pescas, assegurando a construção, gestão e operação das infraestruturas na respetiva área de atuação;
- Apoiar o desenvolvimento da agricultura e das pescas, bem como do setor agroalimentar, através de sistemas de financiamento direto e indireto.

Diplomas Legais

Decreto-Lei n.º 87/2007, de 29 de março

Decreto-Lei n.º 195/2012, de 23 de agosto

Portaria n.º 393/2012, de 29 de novembro

Instituto da Habitação e da Reabilitação Urbana, I. P. (IHRU)

Av. Columbano Bordalo Pinheiro, n.º 5
1099-019 LISBOA
Telef.: 217 231 500
Fax: 217 260 729
E-mail: ihru@ihru.pt

PRESIDENTE DO CONSELHO DIRETIVO

Vitor Manuel Roque
Martins dos Reis, (Arq.º)
vmreis@ihru.pt



Delegação - Porto

Rua D. Manuel II, n.º 296 - 6.º
4050-344 PORTO
Telef.: 226 079 670
Fax: 226 079 679
E-mail: dp@ihru.pt

VOGAIS DO CONSELHO DIRETIVO

Marta Rebelo de Andrade de Pimentel Santos
d'Arruda Moreira, (Dr.ª)
marruda@ihru.pt

Luís Maria Vieira Pereira Roxo Gonçalves, (Arq.º)
lmgoncalves@ihru.pt

SIPA - Sistema de Informação para o Património Arquitetónico

Forte de Sacavém - Rua do Forte do Monte Cintra
2685-141 SACA VÉM
Telef.: 219 427 780
Fax: 219 427 789
E-mail: diba@ihru.pt
www.portaldahabitacao.pt

Estrutura Orgânica

Serviços	Titulares*			
	Nome	Endereço	Telef./Fax	E-mail
DGP - Direção de Gestão do Património	Maria Paula Pereira, (Eng.ª)	LISBOA	217 231 500	mapereira@ihru.pt
DGO - Departamento de Gestão de Obras	Rui Manuel Lavadinho Estribio, (Eng.º)	LISBOA	217 231 500	rltribio@ihru.pt
DGPS - Departamento de Gestão do Património do Sul	Jorge Manuel Fernandes Lopes Dias, (Eng.º)	LISBOA	217 231 500	jldias@ihru.pt
DARH - Direção de Administração e Recursos Humanos	Sofia Dias Sales, (Dr.ª)	LISBOA	217 231 500	essales@ihru.pt
DA - Departamento Administrativo	Pedro Manuel Martins Batlle Y Font, (Dr.)	LISBOA	217 231 500	pbfont@ihru.pt
DRH - Departamento de Recursos Humanos	Maria de Lourdes Santa Comba Castro, (Dr.ª)	LISBOA	217 231 500	mccastro@ihru.pt
DGF - Direção de Gestão Financeira	Henrique Daniel Dias Pinto Ferreira, (Dr.)	LISBOA	217 231 500	hpferreira@ihru.pt
DCT - Departamento de Contabilidade e Tesouraria	António Pereira da Silva	LISBOA	217 231 500	ajsilva@ihru.pt
DCCG - Departamento de Crédito e Controlo de Gestão	Sónia Marisa da Silva Rodrigues, (Dr.ª)	LISBOA	217 231 500	ssrodrigues@ihru.pt

Serviços	Titulares*			
	Nome	Endereço	Telef./Fax	E-mail
DFP - Direção de Financiamento e Programas	Vasco Manuel Amorim de Oliveira Folha, (Arq.º)	LISBOA	217 231 500	vofolha@ihru.pt
DIA - Departamento de Incentivos ao Arrendamento	Angenor Esteves Afonso, (Eng.º)	LISBOA	217 231 500	aeafonso@ihru.pt
DFPS - Departamento de Financiamentos e Programas do Sul	Paulo Jorge Alves dos Reis, (Eng.º)	LISBOA	217 231 500	paires@ihru.pt
DJ - Direção Jurídica	Ísabel Maria Martins Dias, (Dr.ª)	LISBOA	217 231 500	imdias@ihru.pt
DCG - Departamento de Contratação e Garantias	Maria Olívia Guerra Mira Frederico Delgado, (Dr.ª)	LISBOA	217 231 500	mfdelgado@ihru.pt
DC - Departamento de Contencioso	José Francisco Ribeiro Lagoa Nunes, (Dr.)	LISBOA	217 231 500	jlunes@ihru.pt
DP - Delegação do Porto	Lúcia Maria Rodrigues Gonçalves Lima Aparício, (Eng.ª)	PORTO	226 079 670	llaparicio@ihru.pt
DGPN - Departamento de Gestão do Património do Norte	Ana Maria Machado Ribeiro, (Dr.ª)	PORTO	226 079 670	amribeiro@ihru.pt
DFPN - Departamento de Financiamentos e Programas do Norte	Augusto José Marques da Costa, (Arq.º)	PORTO	226 079 670	amcosta@ihru.pt
OHRU - Observatório da Habitação e da Reabilitação Urbana	Maria Teresa Lourenço da Silva Leal Ferreira	LISBOA	217 231 500	mlferreira@ihru.pt
SIPA - Sistema de Informação para o Património Arquitetónico	João Santos Vieira, (Dr.)	SACAVÉM	219 427 780	jsvieira@ihru.pt
GSI - Gabinete de Sistemas de Informação	Elsa Alexandre Machado, (Dr.ª)	LISBOA	217 231 500	epmachado@ihru.pt
GCS - Gabinete de Comunicação e Assessoria	Carla Maria Fraga Benera, (Dr.ª)	LISBOA	217 231 500	cfbenera@ihru.pt
GRC - Gabinete de Recuperação de Crédito	Lúcia Conceição Ferreira de Sousa, (Dr.ª)	LISBOA	217 231 500	lfsousa@ihru.pt
*Em regime de substituição				

Missão e Atribuições

O Instituto da Habitação e da Reabilitação Urbana (IHRU, I. P.) é um instituto público de regime especial e gestão participada, nos termos da lei, integrado na administração indireta do Estado, dotado de autonomia administrativa e financeira e património próprio. O IHRU, I. P. prossegue atribuições do Ministério do Ambiente, Ordenamento do Território e Energia, sob superintendência e tutela do respetivo ministro, com delegação de competências no Secretário de Estado do Ordenamento do Território e da Conservação da Natureza.

Criado pelo Decreto-Lei n.º 223/2007, de 30 de maio e revisto pelo Decreto-Lei n.º 175/2012, de 2 de agosto, tem por missão assegurar a concretização da política definida pelo Governo para as áreas da habitação e da reabilitação urbana, de forma articulada com a política de cidades e com outras políticas sociais e de salvaguarda e valorização patrimonial, assegurando a memória do edificado e a sua evolução.

O IHRU, I. P. resulta da redenominação do INH (Instituto Nacional de Habitação) com a extinção e fusão do IGAPHE (Instituto de Gestão e Alienação do Património Habitacional do Estado) e da DGEMN (Direcção Geral dos Edifícios e Monumentos Nacionais).

Diplomas Legais

Decreto-Lei n.º 175/2012, de 02 de agosto

Portaria n.º 324/2012, de 16 de outubro

Avenida Infante Santo n.º 2 - 5.º Andar

1350-346 LISBOA

Telef.: 213 944 800

Fax: 213 944 890

E-mail: geral@poph.qren.pt

www.poph.qren.pt

GESTOR DO POPH

Domingos Lopes, (Dr.)



COMISSÃO DIRETIVA

Presidente

Domingos Lopes, (Dr.)

Vogais

Margarida Maria Chaves Pratas Ferreira Filipe, (Dr.ª)

Maria Alexandra dos Santos Vilela, (Dr.ª)

Atribuições

O Programa Operacional Potencial Humano (POPH) concretiza a agenda temática para o potencial humano inscrita no Quadro de Referência Estratégico Nacional (QREN), documento programático que enquadra a aplicação da política comunitária de coesão económica e social em Portugal no período 2007-2013.

Com uma dotação global aproximada de 8,8 mil milhões de Euros, dos quais 6,1 mil milhões de comparticipação no Fundo Social Europeu, o POPH visa estimular o potencial de crescimento sustentado da economia portuguesa, no quadro das seguintes prioridades:

- Superar o défice estrutural de qualificações da população portuguesa, consagrando o nível secundário como referencial mínimo de qualificação, para todos;
- Promover o conhecimento científico, a inovação e a modernização do tecido produtivo, alinhados com a prioridade de transformação do modelo produtivo português assente no reforço das atividades de maior valor acrescentado;
- Estimular a criação e a qualidade do emprego, destacando a promoção do empreendedorismo e os mecanismos de apoio à transição para a vida ativa;
- Promover a igualdade de oportunidades, através do desenvolvimento de estratégias integradas e de base territorial para a inserção social de pessoas vulneráveis a trajetórias de exclusão social. Esta prioridade integra a igualdade de género como fator de coesão social.

Diplomas Legais

Decreto-Lei n.º 312/2007, de 17 de setembro (com as alterações introduzidas pelo Decreto-Lei n.º 74/2008 de 22 de abril e pelo Decreto-Lei n.º 99/2009 de 28 de abril) (Define o modelo de governação do Quadro de Referência Estratégico Nacional 2007-2013 e dos respetivos programas operacionais).

Resolução do Conselho de Ministros n.º 162/2007, de 12 de outubro, (Cria as estruturas de missão responsáveis pelo exercício das funções de autoridade de gestão dos programas operacionais temáticos)

Resolução do Conselho de Ministros n.º 25/2008, de 13 de fevereiro, (com as alterações introduzidas pela Resolução do Conselho de Ministros n.º 72/2008 de 30 de abril, pela Resolução do Conselho de Ministros n.º 74/2009 de 26 de agosto e ainda pela Resolução do Conselho de Ministros n.º 91/2009 de 22 de setembro), (Cria as estruturas de missão para os programas operacionais de assistência técnica do Fundo Europeu de Desenvolvimento Regional e do Fundo Social Europeu, bem como os secretariados técnicos dos programas operacionais do QREN).

FINANÇAS 2014



Empresas Participadas

Empresas Participadas Pelo Estado

1. Empresas Públicas não Financeiras

1.1. Comunicação Social

Lusa - Agência de Notícias de Portugal, SA
RTP - Rádio e Televisão de Portugal, SA

1.2. Cultura

OPART - Organismo de Produção Artística, EPE
TNDM II - Teatro Nacional D. Maria II, EPE
TNSJI - Teatro Nacional de São João, EPE

1.3. Gestão de Infraestruturas

1.3.1. Infraestruturas Aéreas

NAV - Navegação Aérea de Portugal, EPE

1.3.2. Infraestruturas Ferroviárias

REFER - Rede Ferroviária Nacional, EPE

1.3.3. Infraestruturas Portuárias

APA - Administração do Porto de Aveiro, SA
APDL - Administração dos Portos do Douro e Leixões, SA
APL - Administração do Porto de Lisboa, SA
APS - Administração do Porto de Sines, SA
APSS - Administração dos Portos de Setúbal e Sesimbra, SA

1.3.4. Infraestruturas Rodoviárias

EP - Estradas de Portugal, SA

1.3.5. Outras Infraestruturas

Docapesca - Portos e Lotas, SA
EDIA - Empresa Desenv. Infraestruturas Alqueva, SA
Parque Escolar, EPE

1.4. Requalificação Urbana

Costa Polis - Soc.Des. Programa Polis Costa Caparica, SA
Parque Expo 98, SA
Polis Litoral Norte, SA
Polis Litoral Ria de Aveiro, SA
Polis Litoral Ria Formosa, SA
Polis Litoral Sudoeste, SA
Viana Polis - Soc.Des.Progra. Polis Viana do Castelo, SA

1.5. Saúde

Centro Hospitalar Barreiro Montijo, EPE
Centro Hospitalar Cova da Beira, EPE
Centro Hospitalar de Entre Douro e Vouga, EPE
Centro Hospitalar de Leiria, EPE
Centro Hospitalar de Lisboa Central, EPE
Centro Hospitalar de Lisboa Ocidental, EPE
Centro Hospital de São João, EPE
Centro Hospital de Setúbal, EPE
Centro Hospitalar de Trás-os-Montes e Alto Douro, EPE
Centro Hospitalar de Vila Nova de Gaia/Espinho, EPE
Centro Hospitalar do Algarve, EPE
Centro Hospitalar do Alto Ave, EPE
Centro Hospitalar do Baixo Vouga, EPE
Centro Hospitalar do Médio Ave, EPE
Centro Hospitalar do Médio Tejo, EPE
Centro Hospitalar do Porto, EPE
Centro Hospitalar do Tâmega e Sousa, EPE
Centro Hospitalar e Universitário de Coimbra, EPE
Centro Hospitalar Lisboa Norte, EPE
Centro Hospitalar Póvoa de Varzim/Vila do Conde, EPE
Centro Hospitalar Tondela-Viseu, EPE
Hospital de Magalhães Lemos, EPE
Hospital Distrital da Figueira da Foz, EPE
Hospital Distrital de Santarém, EPE
Hospital do Espírito Santo de Évora, EPE
Hospital Garcia de Orta, EPE
Hospital Professor Doutor Fernando Fonseca, EPE
Hospital Santa Maria Maior, EPE
Instituto Português de Oncologia - Coimbra, EPE
Instituto Português de Oncologia - Lisboa, EPE
Instituto Português de Oncologia - Porto, EPE
Unidade Local de Saúde da Guarda, EPE
Unidade Local de Saúde de Castelo Branco, EPE
Unidade Local de Saúde de Matosinhos, EPE
Unidade Local de Saúde do Alto Minho, EPE
Unidade Local de Saúde do Baixo Alentejo, EPE
Unidade Local de Saúde do Litoral Alentejo, EPE
Unidade Local de Saúde do Nordeste, EPE
Unidade Local de Saúde do Norte Alentejano, EPE

1.6. Serviços de Utilidade Pública

Portugal Telecom, (SGPS), SA
ZON - Multimédia, SGPS, SA

1.7. Transportes

Companhia Carris de Ferro de Lisboa, SA
CP - Comboios de Portugal, EPE
Metro do Mondego, SA
Metro do Porto, SA
Metropolitano de Lisboa, EPE
STCP - Sociedade Transportes Coletivos do Porto, SA
TRANSTEJO - Transportes do Tejo, SA

1.8. Parpública

Parpública - Participações Públicas, (SGPS), SA

1.9. Outros Sectores

Agência de Gestão da Tesouraria e da Dívida Pública - IGCP, EPE
AICEP - Agência p/ Investimento Comércio Externo de Portugal, EPE
ASTRAZENECA, PLC
CIMPOFIN - Projectos Técnicos e Financeiros, SA
CNEMA- Centro Nacional Expos. Mercados Agrícolas, SA
Companhia Minas de Penedono, SA
Comundo - Consorcio Mundial Export. Importação, SA
Coop. Cultural Recreativa Gafanha da Nazaré, CRL
COSTAGEST- Emp.Desenv.Fr.Ribei.N.Atlânt. Almada, SA
EDM- Empresa de Desenvolvimento Mineiro, SA
EGREP - Entid. Gest. Reservas Estrateg. Prod. Petrolif. EPE
EMA - Empresa de Meios Aéreos, SA
EMPORDEF - Empresa Portuguesa de Defesa (SGPS), SA
Estrela, SGPS, SA (ex. Companhia Cervejas Estrela)
FCR Portugal Ventures
FCR Portugal Ventures Valor
FCR Portugal Ventures Grandes Projectos de Investimento
FCR Portugal Ventures 2
FCR Portugal Ventures Valor 2
FRME - Fundo p^a. Revit. Modern. Tecido Emp. (SGPS), SA
GESTÍNSUA - Aquisições Alienações Patrim.Imob. Mobil., SA
Imobiliária Construtora Grão-Pará, SA
Mac Coelho
Matadouro Regional do Barroso e Alto Tâmega, SA

MATUR - Soc. Empreendim. Turísticos da Madeira, SA
NET - Novas Empresas e Tecnologia, SA
Norvalor
Parques de Sintra - Monte da Lua, SA
Parquiverca - Coop. Abastecimento Alimentar, SCARL
Parups, SA
Parvalorem, SA
Portugal Capital Venture - SCR, SA
Portugal Venture Capital Initiative, SA
SANJIMO - Sociedade Imobiliária, SA
SIEV - Sistema de Identificação Electrónica de Veículos, SA
Sociedade Aguas da Curia, SA
Sociedade Imagem Real - Produções Cinematográficas, Lda
Sonagi - Soc. Nacional Gestão Investimento, SA
SPIDOURO - Soc. Prom. Inv. Douro Trás-os-Montes SA
SPMS - Serviços Partilhados do Ministério da Saúde, EPE
SYINGENTA AG-REG

2. Empresas Públicas Financeiras

BANIF - Banco Internacional do Funchal, SA
Caixa Geral de Depósitos, SA
Parparticipadas, SGPS, SA
PME Investimento, SA
SOFID - Soc. Financ.Desenvolv. Instituição Financeira de Crédito, SA

3. Empresas Sediadas no Estrangeiro

IO - Investement Opportunities, SA
IPE MACAU - Invest. e Participações Empresarias, SARL
WTC MACAU - World Trade Center Macau, SARL
Fundo de Estabilização da Zona Euro, SA

4. Fundos

Fundo Português de Carbono
Fundo Português de Apoio ao Investimento em Moçambique
Fundo de Apoio ao Sistema de Pagamentos do Serviço Nacional de Saúde
Fundo de Reabilitação e Conservação Patrimonial
Fundo Jessica
Fundo de Recuperação - FCR
Fundo de Salvaguarda do Património Cultural

FINANÇAS 2014



Anunciante

ASSOCIAÇÕES

OET - ASSOCIAÇÃO NACIONAL DE ENGENHEIROS TÉCNICOS

Praça D. João da Câmara, 19

1200-147 Lisboa

Tel: 213 256 320

Fax: 213 256 334

E-mail: cdn@oet.pt

Site: www.oet.pt

Veja Anúncio página 102

APECA - ASSOCIAÇÃO PORTUGUESA DAS EMPRESAS DE CONTABILIDADE E ADMINISTRAÇÃO

Rua Avelino Santos Leite, 16 Apartado 1205

4471-909 Maia

Tel: 229 488 348

Fax: 229 449 382

E-mail: apecap@apecap.pt

Site: www.apecap.pt

Veja Anúncio página 101

CAMBISTAS



MUNDITRANSFERS
Remessas de Dinheiro & Money Exchange

CONFIANÇA
RÁPIDO
RESPEITO
SEGURANÇA
MISSÃO
EFICIÊNCIA
VALORES
QUALIDADE

18 ANOS
Sempre perto de você, desde 1995!

Praça Marquês de Pombal- Nº 15, 2º Andar
1250-163 LISBOA
Tel: +351 210 310 600 - Fax: +351 213 146 471
E-mail: geral@munditransfers.com
Site: www.munditransfers.com

CONTABILIDADE / CONSULTORIA / AUDITORIA



ÁREA ECONÓMICA CONSULTORES

O que uma estas empresas é o facto de serem profissionais qualificados e utilizarem uma abordagem específica para os problemas dos seus clientes.

Value Consulting

ÁREA ECONÓMICA AUDITORES & CONSULTORES

Leiria:
Rua de Pombal, Lt 46, Loja C
Urbanização Nova Leiria | 2415-738 Leiria - Portugal
Tel: + (351) 244814951/2 | Fax: + (351) 244814954
geral@areaeconomica.net

Lisboa:
Rua Prof. Mira Fernandes, Lote 20/21, 6º F
1900-383 Lisboa-Portugal
Tel: + (351) 91 688 15 50 | Fax: + (351) 21 843 97 25
geral@svc.pt

www.areaeconomica.net
www.svc.pt

CONSULTORIA EMPRESARIAL



Capgemini
CONSULTING. TECHNOLOGY. OUTSOURCING

SERVIÇOS DE CONSULTORIA E INFORMÁTICA, SA.

Av. Colégio Militar, 37F
Torre Colombo Oriente, Piso 10
1500-180 LISBOA
Tel.: +351 214 122 200
Fax: +315 214 122 299
E-mail: geral.pt@capgemini.com
Site: www.pt.capgemini.com

CONTABILIDADE - ESCRITÓRIOS E SERVIÇOS



ACONTA
AGÊNCIA DE CONTABILIDADE E REPRESENTAÇÕES, LDA.

AGÊNCIA DE CONTABILIDADE E REPRESENTAÇÕES LDA

Bairro da Amendoeira, 53
5360-335 VILA FLOR
Tel.: 278 518 041
Fax: 278 518 042
E-mail: agenciaaconta@sapo.pt



APOTEC
ASSOCIAÇÃO PORTUGUESA DE TÉCNICOS DE CONTABILIDADE
INSTITUIÇÃO DE UTILIDADE PÚBLICA

Há mais de 35 Anos,
ao Serviço dos
Profissionais.

Rua Rodrigues Sampaio,
50 - 3º Esq.
1169-029 Lisboa
Tel: 21 355 29 00
Fax: 21 355 29 09
E-mail: geral@apotec.pt



CONTAMETRICA
Contabilidade, Fiscalidade e Auditoria, Lda

CONTABILIDADE, FISCALIDADE E RECURSOS HUMANOS
ACOMPANHAMENTO DE CANDIDATURAS A SISTEMAS DE INCENTIVOS

Praça D. João III, nº.2 R/C - Vila Lusitano
7000-738 Évora - Portugal
Tlf.: 266 769 530 - Fax: 266 769 550
E-mail: contametrica@gmail.com
Site: www.contametrica.pt



CONTIQUE
CONTABILIDADE, LDA



O seu parceiro ideal

Estrada de Manique, Edifício Contique,
Nº12, Manique de Baixo
2645-550 ALCABIDECE
Tlf.: 21 448 10 60
Fax: 21 448 10 69
E-mail: geral@contique.pt
Site: www.contique.pt

PRESTACIL
Contabilidade, Fiscalidade e Auditoria, Lda

**CONTABILIDADE, FISCALIDADE
E AUDITORIA, LDA.**

Rua Vitorino Fróis, 62 R/C Esqº
2500-256 Caldas da Rainha
Te.: 262 837 370
Fax: 262 837 379
E-mail: prestacil@netvisao.pt
Site: www.prestacil.pt

ESTALEIROS NAVAIS

LISNAVE - ESTALEIROS NAVAIS, SA
Apartado 135
2901-901 Setúbal
Telf: 265 799 100
Fax: 265 719 319
E-mail: comercial@lisnave.pt
Site: www.lisnave.pt
Veja Anúncio página 103

escritex
fernando ferreira - contabilidade



Rua dos Bragas, nº 208 4º Salas 5/6
4050-122 Porto
T: 22 200 70 04 | F: 22 208 51 58 T: 93 200 70 08
geral@escritex.pt | escritex@gmail.com

 **OTOC**
ORDEN DOS TÉCNICOS
OFICIAIS DE CONTAS

sensor
ORGANIZAÇÃO
E GESTÃO
DE EMPRESAS, SA

**Gestão de Pessoal
Fiscalidade
Consultadoria Auditoria**

Rua Almirante Barroso, n.º 7 A- 1000-012 Lisboa
Telefone: 21 350 64 60 - Fax: 21 350 64 68
E-mail: sensor@netcabo.pt
Site: www.sensor.pt

**FINANCIAMENTOS
E INVESTIMENTOS**

**SPGM - SOCIEDADE
DE INVESTIMENTO, SA**
Rua Prof. Mota Pinto, 42 F - 2º - sala 211
4100-353 Porto
Telf: 226 165 280
Fax: 226 165 289
E-mail: sec@spgm.pt
Site: www.spgm.pt
Veja Anúncio página 99

Gestmotion
Soluções de Contabilidade, Gestão e Auditoria, Lda



CONTABILIDADE E GESTÃO
OFERECEMOS UMA AMPLA GAMA DE SERVIÇOS FISCAIS
PARA EMPRESAS E PARTICULARES.

Rua Acácio de Paiva n.º 16 1º Dtº
Lisboa 1700-006
Tlf.: 218 480 790 - Fax: 218 484 733
E-mail: mail@gestmotion.pt
Site: www.gestmotion.com

tecnempresa
Gestão de Empresas Unipessoal Lda.

- Serviços contabilísticos
- Serviço de fiscalidade
- Gestão de pessoal
- Consultadoria empresarial

Travessa André Valente, 8-10 Loja
1200-025 Lisboa
Tel: 213 421 009 - Fax: 213 422 414
E-mail: tecnempresa@sapo.pt
Site: www.tecnempresa.pt

**INDÚSTRIA MINEIRA
E AMBIENTAL**

EDM
**Empresa de Desenvolvimento
Mineiro, SA**
Rua Sampaio Pina, 1 - 3ºDtº
1070-248 Lisboa
Tlf.: 213 859 121
Fax: 213 856 344
E-mail: edm.mineira@edm.pt
Site: www.edm.pt

 **edm**
Empresa de Desenvolvimento Mineiro, SA



Procura um meio para
financiar as suas actividades?
Não procure mais, já encontrou.

GarantiaMútua
Cresça connosco.

NORGARANTE

NORGARANTE - SOCIEDADE DE GARANTIA MÚTUA, S.A.

GARVAL

GARVAL - SOCIEDADE DE GARANTIA MÚTUA, S.A.

LISGARANTE

LISGARANTE - SOCIEDADE DE GARANTIA MÚTUA, S.A.

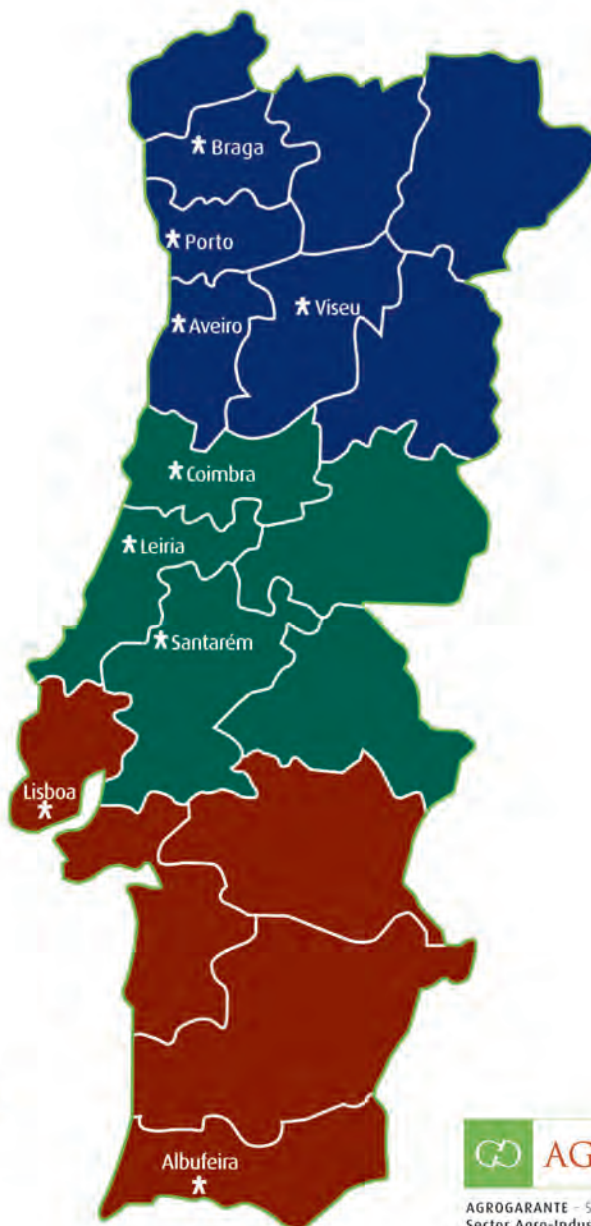

AGROGARANTE

AGROGARANTE - SOCIEDADE DE GARANTIA MÚTUA, S.A.
Sector Agro-Industrial em todo o País

AGROGARANTE

AGROGARANTE - SOCIEDADE DE GARANTIA MÚTUA, S.A.
239 854 310 | www.agrogarante.pt | agrogarante@agrogarante.pt

GARVAL

GARVAL - SOCIEDADE DE GARANTIA MÚTUA, S.A.
Agências: Santarém 243 356 370 | Leiria 244 850 190 | Coimbra 239 853 750 | www.garval.pt | garval@garval.pt

LISGARANTE

LISGARANTE - SOCIEDADE DE GARANTIA MÚTUA, S.A.
Agências: Lisboa 210 425 510 | Algarve 289 896 710 | Madeira 291 215 490 | www.lisgarante.pt | lisgarante@lisgarante.pt

NORGARANTE

NORGARANTE - SOCIEDADE DE GARANTIA MÚTUA, S.A.
Agências: Porto I 226 061 810 | Porto II 226 061 802 | Aveiro 234 373 020 | Braga 253 202 140 | Viseu 232 457 310 | www.norgarante.pt | norgarante@norgarante.pt

Apoios:



SERVIÇOS PRESTADOS ÀS EMPRESAS E PARTICULARES

**Lisnave Internacional-
Engenharia, Gestão e
Desenvolvimento SA**

LISNAVE

ACTUAMOS NA INDÚSTRIA NAVAL:
ENGENHARIA, GESTÃO, PROJECTO, DIAGNÓSTICO,
VIABILIDADE E FORMAÇÃO



Rua Bela Vista 110,5º A/B,
Monte de Caparica-Caparica
2825-165 CAPARICA - Almada
Tlf.: 212 945 550
Fax: 212 951 661
E-mail: secretariado@lisnaveinternacional.pt

TRANSFORMAÇÃO DE PEIXE CONGELADO



**PRALISA- PRODUTOS
ALIMENTARES E PESCAS, SA.**

Polígono Industrial 2 - Zona Cornes
4920-247 VILA NOVA DE CERVEIRA
Tel.: +351 251 798 173
Fax: +351 251 798 185
E-mail: pralisa@mail.telepac.pt



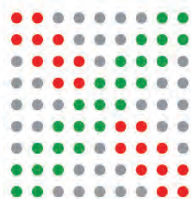

APECA

ASSOCIAÇÃO PORTUGUESA
DAS EMPRESAS
DE CONTABILIDADE
E ADMINISTRAÇÃO

- Promover e defender os legítimos interesses e direitos dos Associados, seu prestígio e dignificação.
- Desenvolver um espírito de solidariedade e apoio recíproco entre os Associados.
- Prestar aos nossos Associados serviços qualitativos, fruto da formação adequada e reciclagem permanente que usufruem os seus técnicos e colaboradores em geral, com contributo significativo das acções de formação desenvolvidas pela Associação.

SEDE: Rua Avelino Santos Leite, 16 ● Apartado 1205 ● 4471-909 MAIA
Telefs.: 229 488 348 / 229 489 018 / 229 411 101 ● Fax: 229 449 382
E-mail: apeca@apeca.pt ● Internet: www.apeca.pt





ORDEN DOS ENGENHEIROS TÉCNICOS

A OET - Ordem dos Engenheiros Técnicos, é a associação de direito Público representativa dos Engenheiros Técnicos, com estatuto aprovado pelo Decreto-Lei n.º 349/99, de 2 de setembro, alterado pela Lei n.º 47/2011, de 27 de junho.

CONTACTOS

Sede - Conselho Diretivo Nacional
Praça D. João da Câmara, 19 | 1200-147 Lisboa
T +351 213 256 327 | F +351 213 256 334
E-mail cdn@oet.pt | Website www.oet.pt

A Ordem dos Engenheiros Técnicos está organizada em 16 Colégios de Especialidade:

- Engenharia Aeronáutica
- Engenharia Agrária
- Engenharia Alimentar
- Engenharia de Ambiente
- Engenharia de Civil
- Engenharia Eletrónica e de Telecomunicações
- Engenharia de Energia e Sistemas de Potência
- Engenharia Geotécnica e de Minas
- Engenharia Geográfica/Topográfica
- Engenharia Industrial e da Qualidade
- Engenharia Informática
- Engenharia Mecânica
- Engenharia da Proteção Civil
- Engenharia Química e Biológica
- Engenharia de Segurança
- Engenharia de Transportes





Conquistando O Futuro

*exportamos 98% da nossa produção
incorporamos 90% de produção nacional*



LISNAVE
ESTALEIROS NAVAIS, S.A.

Estaleiro da Mitrena

Apartado 135 | 291-901 Setúbal | Portugal
Tel +351 265 799 100 | Fax +351 265 719 319
comercial@lisnave.pt | www.lisnave.pt

ENIGMA editores

EDIÇÃO, MAQUETIZAÇÃO E IMPRESSÃO
DE ANUÁRIOS E REVISTAS



ENIGMA
editores

Enigma Previsível - Editores, Lda.
Av. dos Bombeiros Voluntários, nº50 A - 1495-021 Algés
Tel.: 218 205 212/3 | Fax: 218 238 980
E-mail: editores@enigmaprevisivel.pt